VAPAUS

Ilmestyy tiistaina, torstaina ja lauantaina — Perustettu vuonna 1917

Canadan suomalaisten itsenäinen työväenlehti

No. 145 — Vol. XXXVI vuosikerta Sudbury, Ontario Torstaina, joulukuun 10 p. — Thursday, Dec. 10, 1953

Neuvottelut Länsi-Saksan kanssa ovat hyödyttömiä

On yleisenä mielipiteenä brittiläisissä poliittisissa- ja diplomaattipiireissä

Lontoo. — Yhdysvaltain vaatimus, että Länsi-Saksan kansleri Konrad Adenauerin kanssa pitäisi neuvotella jokaisesta askeleesta mitä otetaan ehdotetun neljän vallan neuvottelun yhteydessä on herättänyt voimakasta vastustusta virallisissa ja epävirallisissa piireissä täällä.

Sitä vastaan ei ole ollut mitään kun kolmen vallan vastaus neuvostohallituksen marraskuun 26 päivän noottiin lähetettiin Adenauerille hyväksyttäväksi. Mutta Yhdysvallat voi odottaa jyrkkää vastustusta brittiläisten diplomaattien ja molempien suurimpien puolueiden poliitikkojen taholta jos ehdotetaan, että konferenssin asioista täytyy Adenauerin kanssa neuvotella jokaisessa käänteessä.

Tämä kanta heijastaa kahta virtausta Britannian julkisessa elämässä. Ensimmäinen on se, että diplomaattiset asiantuntijat, niin hallituksessa kuin poliittisissa piireissä, ovat sitä mieltä, että toiveet konferenssin menestyksestä Neuvostoliiton kanssa häviävät kokonaan jos neuvottelijoita haittaa Saksan tulmuitten sekaantuminen asiaan.

"Jllei länsisaksalaiset voi luottaa länsimaiden valvovan heidän etujaan, jotka ovat samalla meidän etujamme, silloin tulee meidän uudelleen tarkistaa käsityksiämme Saksan poliittisesta kypsyydestä", sanottiin eräästä diplomaattisesta lähteestä.

Toinen kanta on se, että Yhdysvallat painosti Britannian Saksan jälleenaseistamissopimukseen ja Saksa ei ole muuttunut tappion ja mielityksen johdosta ja siksi se on aseistettuna todellakin sotilaallisesti vaarallinen, jonka johdosta Saksan aseistamisen vastustaminen on pitemmän päälle hyödyksi.

Tällaisen näkökannan on esittänyt New Statesman and Nation ja sitä ovat kannattaneet toiset lehdet, kuten lordi Beaverbrookin vanhoillinen Daily Express.

Ammattidiplomaatit ja toiset hallituksen virkailijat, joiden kannalla on merkitystä, ovat sitä mieltä, että Länsi-Saksan tulee luottaa länsimaihin kaikissa kansainvälisissä konferensseissa.

Mutta täällä olevat Saksan hallituksen edustajat ovat ilmaisseet, että Länsi-Saksa ei halua tällä kerralla minkäänlaisia neuvotteluja Neuvostoliiton kanssa Saksan tulevaisuudesta.

Tästä syystä brittiläiset diplomaatit ovat sitä mieltä, että neuvotteleminen Adenauerin kanssa ei tuo mitään muuta kuin kielteisiä tuloksia ja siitä syystä estää kaiken myönteisen kehityksen tulevassa neljän vallan konferenssissa.

Sunday Expressissä kirjoitettiin maanantaina, että Neuvostoliiton pääministerin neuvottelu Britannian Moskovan lähettilään kanssa oli yksi kaikkein tärkein tekijä siinä, että kolmen vallan neuvotteluissa hyväksyttiin Neuvostoliiton ehdotus neljän vallan neuvottelusta.

Sunday Expressin mukaan Malenkov oli sanonut Britannian lähettiläälle Hayterille, että Neuvostoliitto on Euroopan maa samoinkuin Britannlakin on ja että se on kiinnostunut Euroopan hyvinvoinnista.

"Malenkov ilmeisesti viittasi, että Venäjällä ja Britannialla on enemmän yhteisiä etuja kuin Britannialla ja Amerikalla", sanottiin kirjoituksessa.

"Meidän politiikkamme on rakentaa siltoja, eikä esteitä", mr. Hayter mainitsi Churchillin sanoneen.

"Sellainen on hyvä ajatus", kirjoitti Express Malenkovin sanoneen.

Malenkov oli sanonut, että nootti ennen Neuvostoliiton ilmoitusta hyväksyä neljän vallan konferenssi oli "väärin luettu". Hän lisäsi, että lännen diplomaattien pitäisi oppia lukemaan neuvostohallituksen noottien rivit eikä niiden välejä", kirjoitti Express.

Britannian ulkoministeriössä kieltäydyttiin sanomasta mitään Expressin kirjoitukseen nähden.

Vaalit Suomessa maaliskuun 7-8 pnä

Helsinki. — Presidentti Juho Paasikivi ilmoitti tiistaina, että eduskuntavaalit pidetään ensi maaliskuun 7 ja 8 pnä. Uusi eduskunta kokoontuu ensimmäiseen istuntoonsa maaliskuun 29 pnä.

Tuomiojan hallitus ryhtyi toimeensa marraskuun 17 pnä senjälkeen kun Kekkosen hallitus erosi saman kuun 4 pnä epäluottamuslauseen jälkeen. Tämän jälkeen on monista piireistä esitetty vaatimuksia uusien vaalien toimittamisesta.

Korea ratifioinut Kiinan kanssa tehdyn sopimuksen

Tokio. — Pekingin radiotiedossa maanantaina sanottiin, että Pohjois-Korea on ratifioinut Kiinan kanssa tehdyn sopimuksen, jonka mukaan Kiina rakentaa Pohjois-Korean rikotut rautatiet.

Sopimus allekirjoitettiin Pekingissä marraskuun 23 päivänä.

British Columbiassa ammuttu 1,600 muusia

Prince George, B. C. — British Columbian metsästyskomission'n antamien tietojen mukaan British Columbiassa ammuttiin äskettäin päättyneen metsästyskauden aikana 1,600 muusia. Tämä on 630 vähemmän kuin viime vuonna.

Atomivoimaa pitäisi käyttää rauhallisten tarkoitusten hyväksi

Sanoi presidentti Eisenhower mutta samalla hänen puheestaan uhkui sotaista henkeä

United Nations, N. Y. — Presidentti Eisenhower sanoi tiistaina puheessaan YK:n yleiskokouksessa, että nämä maat, joilla on atomivoimaa, pitäisi antaa osan siitä kansainvälisen varaston rauhallisten tarkoitusten käyttämiseen hyväksi. Hän myönsi, että Neuvostoliitolla on atomi- ja vetypommeja. Eisenhower puheensa samalla puheessaan korosti että Yhdysvalloilla on suurempi atomipommivarastot kuin millään toisella maalla.

Hän myönsi, että atomipommien kehittämisen merkitsisi suunnatonta tuhoa. Atomipommit nykyään ovat 25 kertaa voimakkaampia kuin ne, jotka pudotettiin Hiroshimaan ja Nagasakiin, sanoi hän.

Kun Andrei Vishinskyltä tiedusteltiin puheen jälkeen mitä hän arveli Eisenhowerin puheesta, niin hän vastasi, että "ensiksi on tarpeellista tutkia sitä".

Eisenhower myönsi, että atomisalaisuuden tietää myöskin Neuvostoliitto, Englanti ja Canada. Lisäksi hän sanoi, että myöhemmin kaikki toiset maat tulevat tietämään atomipommien valmistamisen salaisuuden.

Presidentin puheesta uhkui läpeensä uhkausta vaikka hän sanoikin, että Yhdysvallat käyttäisi atomipommia vain vastatoimenpiteenä.

Lontoo. — Daily Expressin kirjeenvaihtaja tiedoitti tiistaina Bermudasta, että pääministeri Churchill yritti "kaikella sillä kaunopuheliaisuudellaan minkä hän omaa" estää presidentti Eisenhowerin pitämästä puhetta atomivoimasta YK:n yleiskokouksessa.

Tiedonannossa sanotaan, että Churchill oli hyvin ymmällä kun hän näki Eisenhowerin puheen luonnoksen ja koska hän ei voinut estää puheen pitämistä yritti hän saada sen sanamuotoon korjauksia.

USA:n mielessä on Japanin militarismin herättäminen

Amerikka on valmis antamaan tukensa Japanin lentovoimien järjestämisessä

New Orleans. — Yhdysvaltain ilmavoimaministeri Harold Talbott sanoi täällä maanantaina, että Yhdysvallat on aikomuksessa on auttaa Japania ilmavoimien järjestämisessä. Hän puhui täällä kauppakamarin kokouksessa.

Talbott ei selostanut yksityiskohtaisesti kuinka hallitus on suunnitellut auttaa Japania ilmavoimien järjestämisessä.

"Me ehdotamme ecppuläidessä auttaa Japania niitä kaikki kerralla US ilmavoimat takaa sen ilmavoimien pian kävisi tämän kansan puolustamiseksi", sanoi hän.

Hän sanoi, että Formosassa, joka on Chiang Kai-shekin voimien tukikohta ja joka on ainoastaan 100 mailin päässä Kiinan mannermaasta, vaihdetaan tavallisilla moottoreilla käyvät lentokoneet suihkuturbiineillä käyviin jet-koneisiin.

Mr. Talbott sanoi, että Yhdysvaltain tarkoituksena on rakentaa sellaisia lentokoneita, jotka voivat tehdä kaisin, mutta koska Yhdysvalloilla on tällä hetkellä vain Boeing B-47 pommittajia, niin siksi tarvitaan lentotukikohtia, joista voidaan tehdä lentoja strategisiin pommitustukohteisiin.

Canadan postimaksuja tullaan korottamaan

Huhtikuusta lähtien Canadan kirjeisiin on pantava 5 sentin postimerkki

Ottawa. — Huhtikuun ensimmäisestä päivästä lähtien on pantava kirjeisiin 5 sentin postimerkki, ilmoitti rahaministeri Abbott äskettäin alahuoneessa. Tämän jälkeen lentopostimaksut poistetaan Canadassa. Siihen kun postin kuljetusta voidaan lentokoneissa, lähetetään postit lentoteitse. Huhtikuun jälkeen ei tarvitse kirjeissä merkitä "By Airmail" paitsi sellaisille lähetettäville lentopostikirjeille.

Paikkakuntakirjeiden postimaksu korotetaan 3 sentistä 4 senttiin ensimmäisestä unssilta ja kultakin lisäunssilta 2 senttiä.

Nykyään on pantava 4 sentin postimerkki kirjeeseen, jolla painavat yhden unssin, ja 2 senttiä kultakin lisäunssilta. Joka maksaa kaksi senttiä.

senttiä lisää. Huhtikuusta lähtien ensimmäinen unssi on 5 senttiä ja jokainen lisäunssi 3 senttiä.

Tähän saakka on suurimmalta osalta ensimmäisen luokan postit kuljetettu ilmateitse.

"Kun uusi postimaksu astuu voimaan", sanoi Abbott, "kaikki sellainen posti, jota lentoteitse kuljetetaan nopeimmin, tullaan automaattisesti kuljettamaan lentoteitse."

Mr. Abbott sanoi, että postimaksu joudutaan korottamaan siksi koska postin kuljetusmaksut ovat kohonneet samoinkuin postilaitoksen työläisten palkat. Tämän takia on syntynyt vaje, jonka tulot eivät ole riittäneet. Lentopostikuljetuksen nojalta tuli vuodessa yli $5,000,000 sen veromerkkien postilaitokselle ja lentopostin kuljetukseen on jouduttu käyttämään yli $5,000,000 postitiin, sanoi mr. Abbott.

Lapsihalvaustaudin uskotaan olevan loppumassa

Ottawa. — Terveysdepartmentin virkailija sanoi täällä viikon lopussa, että näyttää siltä kuin lapsihalvaustautia ei olisi päättynyt aikaiseen Albertassa. Jos kuitenkin on syytä uskoa, että se tämä osoittautuu parantuneen. Sen on vähentynyt tästä vuodesta. Taudin on vielä lopulla kun jättää avuppyyntö.

Nyt on Albertan Nurses-vaitoimikunnan lausunto. Lääketieteellisen tahon annetaan tästä aikaisemminkin taistelu.

Terveysdepartmentin virkailija sanoi, että Albertassa ollaan nyt aivan pyytänyt sairaalaa.

Eurooppalainen CCF:n jäsen E. G. McCullough, sanoi viime perjantaina että Albertassa ovat lapsihalvaustaudin epidemia tullisi pitää hätätilana ja pyysi, että Albertassa palkataan lääkäreiden ja nuorten lääkäreiden. Saskatchewanissa ja Albertassa on ollut kaikkiaan lapsihalvaustautia joulukuun alkana marras-

kuun 21 päivään mennessä. Albertassa, josta 87 johti kuolemaan. Samaan aikaan todettiin Manitobassa 2,331 lapsihalvaustapausta, joista 70 johti kuolemaan.

Canadaan tuotu enemmän tavaroita kuin on viety

Ottawa. — Canadaan tuotiin lokakuussa $13,200,000 arvosta enemmän tavaroita kuin mitä sieltä vietiin ulkomaille, sanottiin viime viikolla julkaistuissa tilastotiedoissa.

Tuonti Yhdysvalloista laski verrattuna viime vuoden lokakuuhun, mutta tuonti Englannista ja muista Commonwealthin maista lisääntyi.

Lokakuussa tuotujen tavaroiden arvo oli $361,000,000 ja samaan aikaan vietiin $347,800,000 arvosta tavaroita. Samassa kuukaudessa Yhdysvalloista tuotiin $263,000,000 arvosta tavaroita kun sen jaan viime vuoden lokakuussa tuotiin sieltä tavaraa $275,200,000.

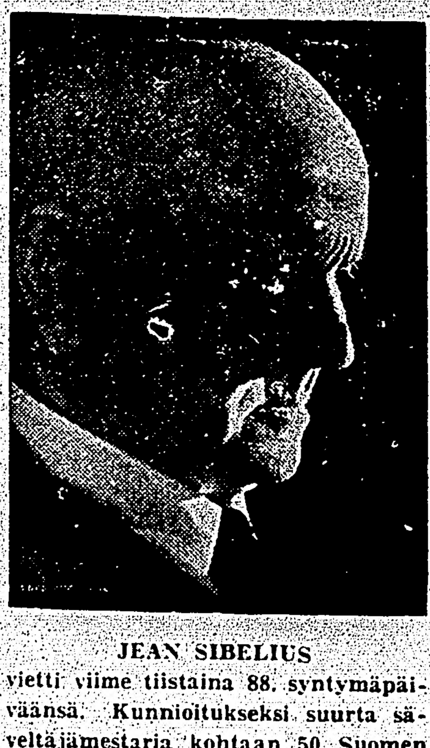

JEAN SIBELIUS vietti viime tiistaina 88. syntymäpäiväänsä. Kunnioitukseksi suurta säveltäjämestaria kohtaan 50 Suomen kaupunkia ja kauppalaa omisti joko puiston tai kadun hänen nimelleen.

Canadalla suuria viljavarastoja sanoi Gardiner

Rooma. — Canadalla on historiansa toiseksi suurin viljavarasto, sanoi Canadan maatalousministeri James Gardiner YK:n elintarvike ja maatalousjärjestön (FAO) kokouksessa viime maanantaina.

Tämä johtuu siitä, sanoi hän, kun Canadaa pyydettiin sodan aikana tuottamaan mahdollisimman paljon viljaa ja "nyt me emme löydä ketään joka ostaisi viljaa sillä hinnalla, jolla meidän farmareiden kannattaisi myydä sitä".

Hän sanoi ettei FAO ole esittänyt minkäänlaista suunnitelmaa miten se voisi auttaa Canadaa myymään varastoaan.

Enemmän maitoa paperisäiliöissä

Toronto. — Dominion Dairies Ltd:n presidentti F. L. Hart sanoi täällä Ontarion maidonjakajien kokouksessa, että tulevaisuudessa tullaan myymään enemmän maitoa paperisäiliöissä kuin lasipulloissa. Hän myöskin sanoi, että kaikki merkit viittaavat siihen, että maidon myynti kaupoista kasvaa ja kotiin viedään entistä vähemmän maitoa, mutta kulutus yleensä lisääntyy.

New Yorkissa, sanoi hän, vain 25 prosenttia kulutetusta maidosta kuljetetaan koteihin ja Winnipegissä kuljetetaan koteihin 65 prosenttia.

Kokematon 13-vuotias poika lensi viisitoista minuuttia

Rocky Mount, N. C. — Täällä ilmoitettiin maanantaina, että 13-vuotias Tony Hammond lensi täällä 15 minuuttia vaikka ei aikaisemmin ollut ohjannut lentokonetta.

Lentäjä William Gaitherin pannessa lentokoneen moottorin käyntiin pyörittämällä propellia olivat lentokoneessa Hammond ja Richard Floyd. Hammondin tehtävänä oli painaa jarrua mutta kun moottori lähti äkkiä käyntiin, niin lentokone lähtikin liikkeelle ja nousi lopuksi ilmaan.

Nuorukainen kierteli lentokentän yllä noin 15 minuuttia ja lopuksi laski lentokentälle aiheuttaen lentokoneelle vain pienen vaurion ja lentokoneessa olijat pelastuivat naarmuitta.

Canadasta lähetetään Koreaan $300,000 arvosta kapakalaa

Ottawa. — Ulkoministeriö ilmoitti maanantaina, että Canada on antanut $300,000 arvosta kapakalaa YK:n avustusjärjestölle, joka toimittaa sen Koreaan.

Kala lähetetään Halifaxista ennen kuluvan vuoden loppua. Tämä merkitsee sitä, että Canada on antanut YK:n avustusjärjestölle lupaamansa $7,250,000 arvosta tavaraa tai varoja kuluvan vuoden aikana.

Traktori murskasi miehen kuoliaaksi

Dunnville. — Tiistaina sai surmansa 55-vuotias John Toad kun traktori kaatui hänen päälleen.

Onnettomuuden uhri meni traktorin avulla vetämään naapurinsa mutaan tarttunutta trokia kun onnettomuus sattui. Paikalle kutsuttu lääkäri totesi Toadin kuolleeksi.

Toimikunta nimitetty valmistamaan Suomen-NL:n kauppasopimusta

Sen tehtävänä tulee olemaan valmistaa neuvotteluja kaupan jatkamiseksi

Helsinki. — (VS) Kun Suomen ja Neuvostoliiton välillä 13 päivänä kesäkuuta 1950 tavaratoimituksista vuosina 1951—1955 tehdyn sopimuksen voimassaolo päättyy joulukuun 31 päivänä 1955, valtioneuvosto asetti viime viikon torstaina toimikunnan suorittamaan niitä valmisteluja, joita neuvottelut kaupan jatkamisesta sen jälkeen edellyttävät.

Toimikunnan puheenjohtajaksi valtioneuvosto kutsui kauppa- ja teollisuusministeri Teuvo Auran, varapuheenjohtajaksi ulkoasiainministeriön kauppapoliittisen osaston päällikön pääkonsuli Gunnar Palmrothin sekä jäseniksi vuorineuvos Karl-Erik Ekholmin, pääjohtaja K. J. Ellilän, vuorineuvos Ragnar Enbergin, vuorineuvos Harry Gullichsenin, dipl.ins. Paavo Honkajuuren, vuorineuvos Ake Kihlmanin, vuorineuvos Lauri Kivisen, dipl.ins. Hjalmar Krogiuksen, vuorineuvos William Lehtisen, Metallityöväen Liiton puheenjohtajan Valdemar Liljeströmin, prof. N. A. Osaran, eversti Olli Peloheimon, vuorineuvos Yrjö O. Riislan, vuorineuvos Sven-Erik Rosenlewin, kulkulaitosten ja yleisten töiden ministerin vuorineuvos Ralf Erik Serlachiuksen, tri J.-O. Söderhjelmin, vuorineuvos Wilhelm Wahlforsin, vuorineuvos Yrjö Vesan, toimitusjohtaja Ilmari Voionmaan ja eversti Gunnar von Wrightin. Toimikunnan pääsihteeriksi valtioneuvosto määräsi ulkoasiainministeriön apulaisosastopäällikön lähetystöneuvos Jorma Vanamon.

Pulakauden merkkejä Sault Ste. Mariessa

Terästehtaista työläisiä työttömyyteen ja rakennustyöt osoittavat lamaannusta

Sault Ste. Marie. — Täällä on eri teollisuuksista joutunut huomattava määrä työläisiä työttömyyteen ja kaikki merkit viittaavat siihen, että työttömyys vielä lisääntyy jouluun mennessä. Viime lauantaina sai 75 miestä lopputilinsa Chromium Mining and Smeltingin tehtaasta ja nykyään työskentelee tässä tehtaassa vain 200 miestä 450 sijasta, joka on normaalimäärä.

Viime viikolla sai lähes 1,000 miestä lopputilinsä Algoma Steel-yhtiön tehtaalla. Aikaisemmin pantiin samalta tehtaalta pois 500 työläistä.

Tämä on johtanut siihen, että myynnit kaupoissa ovat huomattavasti vähentyneet. Työläisten vähentäminen terästehtaista sanotaan johtuvan siitä, kun teräksen kysyntä on vähentynyt.

Samalla täällä on myöskin vähentyneet rakennustyöt, joka on myös aiheuttanut huomattavasti työttömyyttä.

Työttömyystilannetta vielä pahentaa se kun lunta on niin vähän ettei ole voitu kämpillä ryhtyä ajamaan puita.

Mrs. Edna Ryerson valittu uudelleen koululautakuntaan

Toronto. — Työväenehdokas mrs. Edna Ryerson valittiin maanantaina jälleen Toronton koulunlautakunnan jäseneksi 5. äänestyspiiristä 4,161 äänellä. Ehdokkaita oli samassa vaalipiirissä 4, joista kaksi valittiin.

Pormestariksi valittiin uudelleen Allan Lamport 55,064 äänellä hänen vastaehdokkaansa A. J. Brownin saadessa 46,080 ääntä.

Ontariossa menetti 106 henkensä maantietapaturmissa

Toronto. — Viime syyskuussa sai Ontariossa 106 henkilöä surmansa maantieonnettomuuksissa. Tiedepartmentti ilmoitti maanantaina, että syyskuussa ilmoitettiin 5,981 tapaturmaa valtateillä, joissa tapaturmissa loukkaantui 2,412 henkilöä.

Japanista tuodaan totemipaaluja

Ottawa. — Alhaisilla hinnoilla Canadassa myytäviin totemipaaluihin voidaan lähitulevaisuudessa merkitä sen maan nimi, jossa sellaiset on valmistetut.

Veroasioiden ministeri McCann antoi tiistaina alahuoneessa tämän vastauksen kun eräs British Columbian alahuoneen jäsen valitti sitä kun Japani on lähettänyt Canadaan totemipaaluja.

Paperitehtaiden työläisten palkkoja on korotettu

Montreal. — Täällä ilmoitettiin maanantaina, että Consolidated Paper Corporation on suostunut korottamaan työläistensä palkkoja kolmella prosentilla, ei kuitenkaan alle 5 sentillä tunnille, ja alentamaan työviikon 48 tunnista 40 tuntiin.

Tämän mukaan korporationin Shawinigan Fallsin, Grand'Meren ja Port Alfredin paperitehtaissa työläisten minimipalkka tulee tästä lähtien olemaan $1.46 tunnilta.

Työläiset kuuluvat katoliseen National Federation of Pulp and Paper Workersiin. Alunperin unio vaati tuntipalkoiksi $1.51.

Kirje viipyi 25 vuotta matkalla

Walkerton, Ont. — Bert Mullen sai maanantaina kirjeen veljeltään, joka on ollut 10 vuotta kuolleena.

Kirje oli päivätty ja leimattu 1928. Missä se on ollut ja kuinka se on uudelleen joutunut postiin on salaisuus.

Lämpimin päivä 50 vuoteen Montrealissa

Montreal. — Viime tiistaina oli täällä lämpimin joulukuun 8 päivä mitä on ollut viimeisenä 50 vuotena, jolta ajalta on olemassa säätiedot.

Lämpömittari osoitti 47 astetta yläpuolella nollan.

VIIME TIEDOT

Moskova. — Täällä ilmestyvissä lehdissä keskiviikkona kirjoitettiin, että presidentti Eisenhower uhkasi atomisodalla puhuessaan viime tiistaina YK:n yleiskokouksessa. Eisenhower ei puhunut mitään atomiaseiden käyttämisen kieltämisestä.

Panmunjom. — Amerikkalainen pääneuvottelija Arthur Dean, joka on täällä neuvottelemassa Korean rauhankonferenssista, sanoi eilen, että hän voi palata pian takaisin kotimaahansa jos korealaiset eivät suostu hänen ehdotukseensa.

Dean vaatii, että Neuvostoliiton tulee osallistua Korean rauhankonferenssiin sotivana valtana, jota korealaiset ovat jyrkästi vastustaneet.

Oslo, Norja. — Norjan-Amerikan Linja ilmoitti eilen, että sen matkutajalaiva Stavangerfjord menetti eilen peräsimensä myrskyssä Atlantin pohjoisosassa. Laiva oli onnettomuuden sattuessa 500 mailia itään Cape Racesta, Newfoundlandista.

Tänä aamuna ilmoitettiin, että laiva voi omin voimin päästä Bergeniin, Norjaan, koska sitä voidaan ohjata kun laivassa on kaksi propellia, ellei ankara myrsky yllätä. Laivassa on 644 matkustajaa.

Ranskalaiset kärsineet tappioita Indo-Kiinassa

Hanoi, Indo-Kiina. — Noin 2,000 vietnamilaista suoritti yllätyshyökkäyksen ranskalaisten tukikohtaa vastaan Punaisen joen suistomaalla ja ehti melkein kokonaan hävittää ranskalaisen garnisonin miehet ennenkuin ranskalainen panssariosasto ehti apuun. Hyökkäyksen ilmoitettiin suoritetun viime lauantaina. Hyökkäys tehtiin Gia Locin garnisonia vastaan.

Ranskan armeijan upseerit sanoivat, että hyökkäyksen suoritti Vietnamin 42. valiodivisionan osasto, jota tuki siviilit.

Gia Loc sijaitsee 37 mailia Hanoista kaakkoon. Vain kourallinen garnisonin miehistä oli jälellä kun apua ehdittiin saada paikalle.

Nyrkkeilijä kuoli ottelussa saamiinsa vammoihin

Marseilles, Ranska. — Entinen Ranskan kevyen sarjan nyrkkeilymestari Ray Grassi kuoli täällä tiistaina nyrkkeilyottelussa saamiinsa vammoihin.

Grassi nyrkkeili viime sunnuntaina Mohamed Chiczaoulta vastaan, jolloin hän sai vaikean vamman ohimoonsa, jonka takia hänet kuljetettiin sairaalaan. Hänen päässään toimitettiin leikkaus ja hän sai useita verensiirtoja, mutta siitä huolimatta Grassi ei toipunut.

Äiti ja hänen kolme lastaa paloivat kuoliaaksi

Edmonton, Alta. — Viime maanantaina paloi mrs. Ethel Blair ja hänen lapsensa kuoliaaksi, kun tulipalo tuhosi heidän kotinsa White Mudissa, joka on kaupungin etelälaidassa.

Perheen isän Robert Blairin onnistui pelastaa 11-vuotiaan poikansa. Surmansa saaneet olivat tulipalon alkaessa nukkumassa asuhnon toisessa kerroksessa. Tulipalo sai alkunsa kun öljyllä lämmitettävä uuni räjähti.

Joukkoja kuljetetaan pois Triestin alueelta

Italia ja Jugoslavia ovat päättäneet "normalisoida" vallinneet rajariitaisuudet

Udine, Italia. — Täällä ilmoitettiin maanantaina, että Italian joukkoja siirretään pois Jugoslavian-Italian rajalta Triesten alueelta. Tämä tapahtui senjälkeen kun nämä kaksi maata päätti "normalisoida" rajakysymyksen rauhallisilla keinoilla.

Italia ensiksi ilmoitti joukkojen vetämisestä pois rajalta ja tiet sieltä olivat maanantaina täynnä joukkoja ja tankkeja.

Jugoslavian uutistoimisto Tanjug ilmoitti, että jugoslavialaisia joukkoja on siirretty pois raja-alueelta. Goriziasta ilmoitettiin maanantaina, että jugoslavialaiset joukot siirrettiin pois rajalta neljä päivää sitten, mutta tiedonannossa ei sanottu siirrettiinkö ne vain vähän matkaa pois rajalta vai kuljetettiinko ne entisiin garnisonialueisiin.

Täällä olevan Italian 5. armeijakorpuksen komentaja kenraali Carlo Baglino sanoi maanantaina, että kaikki armeijan osastot ovat entisissä garnisonipaikoissa 15 päivän sisällä.

Italian pääministeri Giuseppe Pella ja Jugoslavian Rooman ministeri Pavel Gregorik pääsivät viime lauantaina yksimielisyyteen joukkojen kuljettamisesta pois rajalta.

Belgradissa olevat Britannian, Ranskan ja Yhdysvaltain diplomaatiset edustajat neuvottelivat maanantaina 90 minuuttia Jugoslavian ulkoministerin Popovicin kanssa. Neuvottelun uskotaan koskeneen Triesten kysymystä.

Britannia pyrkii lisäämään kauppaansa Kiinan kanssa

Hallituksen tarkoituksena on päästä parempiin suhteisiin Kiinan kanssa

Lontoo. — Britannia pyrkii laajentamaan kauppaa Kiinan kansantasavallan kanssa, sanoi alahuoneessa ulkoministerin apulainen Anthony Nutting maanantaina. Hän vastasi Labor-puolueen tekemään kysymykseen.

"Britannian hallituksen politiikka on tehdä työtä rauhallisten suhteiden saamiseksi Kiinan kanssa", sanoi Nutting. "Sen politiikka on myöskin ei-strateginen tavaroiden kaupan lisääminen Kiinan kanssa."

Labor-puolueen jäsen Thomas Reid pyysi hallitusta sanomaan "senaattori McCarthylle ja hänen vaikutusvallassaan oleville" ettei Britannia lähetä sotatarpeita Kiinaan.

Nutting sanoi, että Britannian lähetystö ja Britannian tiedonantopalvelu ovat tehneet parhaansa välittääkseen tietoja Yhdysvaltain lehdille Britannian kaupasta Kiinan kanssa.

Senaattori McCarthy kehoitti äskettäin Yhdysvaltain hallitusta kieltäytymään "auttamasta" niitä maita, jotka tekevät kauppaa Kiinan kansantasavallan kanssa.

Katolinen unio vastustaa työväenvastaisia lakeja

Niiden avulla voitaisiin tuomita mikä unio hyvänsä laittomaksi

Montreal. — Canadan katolinen uniokeskus (CCCL) on lähettänyt Quebecin maakuntahallitukselle kirjeen, jossa hallitusta kehoitetaan peruuttamaan sen lakiehdotuksen, jossa määrätään sellaiset uniot laittomiksi, jossa on yksi tai useampi kommunisti virkailijana.

CCCL:n presidentti Gerard Picard ilmoitti maanantaina, että tämä kirje lähetettiin pääministeri Duplessisille. Siinä viitataan siihen lakiehdotukseen, joka äskettäin jätettiin Quebecin lainlaatijakunnalle ja jossa määrätään, että Quebecin työsuhdelautakunnalla on oikeus julistaa sellainen unio laittomaksi, jonka johtokunnassa on kommunisti. Unionin kirjeessä sanottiin, että tällainen voi vain johtaa lain väärinkäyttöön.

Samassa kirjeessä myöskin vastustetaan muutosehdotusta lakiin mikäli se koskee yleisiä töitä. Sen mukaan voidaan uniolta riistää työläisten edustusoikeus kun lakko julistetaan laittomaksi.

CCCL:n kirjeessä sanotaan, että unio vastustaa kommunismia, mutta uniota ja sen virkailijaa voidaan syyttää kommunistisuudesta vaikkei sellaista todistetta olisikaan. Jos uniota tai jotakin sen virkailijaa syytetään kommunistisuudesta ja unio julistetaan laittomaksi, niin sellaisesta päätöksestä ei voida vedota.

Ei ole olemassa minkäänlaista lakia, jonka perusteella voitaisiin lakkauttaa yhtiö tai korporationi jos ne rikkovat työväenlakeja, sanotaan kirjeessä.

VAPAUS

(LIBERTY) — Independent Labor Organ of Finnish Canadians. Established Nov. 6, 1917. Authorized as second class mail by the Post Office Department, Ottawa. Published thrice weekly: Tuesdays Thursdays and Saturdays by Vapaus Publishing Company Ltd., at 100-102 Elm St. W., Sudbury, Ont., Canada.

Telephones: Business Office 4-4264 Editorial Office 4-4265. Manager E. Suksi. Editor W. Eklund. Mailing address: Box 69, Sudbury, Ontario.

Advertising rates upon application. Translation free of charge.

TILAUSHINNAT:

Canadassa:	1 vk. 7.00	6 kk. 3.75
		3 kk. 2.25
Yhdysvalloissa:	1 vk. 8.00	6 kk. 4.30
Suomessa	1 vk. 8.50	6 kk. 4.75

Sudburyn ja Lockerbyn vaaleista

Tämän artikkelin otsikoksi sopisi ehkä parhaiten kysymys: "Miten se oikein tapahtui?"

Kuten on uutistiedoissa kerrottu, Sudburyn seudun työtätekevät saivat tärkeän ja kauaskantoisen voiton viime maanantaina pidetyissä kunnallisvaaleissa. Monen pitkän vuoden kuluttua Sudburyn kaupunginhallintoon saatiin kaksi työväenedustajaa samalla kun toiset työväenehdokkaat kaupungissa ja Lockerbyssa saivat erittäin hyvän kannatuksen ja rohkaisevan äänimäärän. Lockerbyssa, missä lehtemme toimittaja W. Eklund oli työväen ehdokkaana, ei ole koskaan ollut työväen edustajaa, eikä muuta kuin yhden kerran vuosia sitten työväen ehdokastakaan. Siitä huolimatta Lockerbyn työväenehdokas sai 286 ääntä voittajan 455 ääntä vastaan.

Sudburyssa on kaupunginhallinto on ollut viimeksikuluneet kaksi vuotta konservatiivipuolueen ja suurliikemiesten kontrollissa, mutta nyt tuli siihen valituksi kaksi työväenmiestä — ja vapaamielinen Bill Beaton uhkasi kampanjansa heikkoudesta huolimatta hyvin uhkaavasti pormestari Jessupin asemaa. Miten siis tämä kaikki tapahtui?

Sudburyn työväen vaalivoiton perusolemuksena oli yhtenäisyys — kansanliikkeen yhtenäisyys — mikä ulottui työväenliikkeen vasemmasta siivestä aina vapaamieliseen porvaristoon asti. Tämä laaja yhtenäisyys, mikä kehittyi lyhyen mutta melko kuuman vaalitaistelun tuoksinassa, ei tosin minään "virallisena sopimuksena", vaan käytännöllisenä toimintana, oli ratkaiseva tekijä työväen vaalivoitossa. Varmaa myös on, että jos tämä virallisia sopimuksia tekemättä kehittynyt yhtenäisyys olisi ollut elävänä todellisuutena vaalikampanjan alusta alkaen, Sudburyssa olisi nyt toinen, vapaamielinen ja kansanomainen pormestari, ja työväellä vieläkin varmempi edustus.

Toinen tekijä Sudburyssa saadun vaalivoiton suhteen oli se, että taantumuksen rintamassa oli taktillista erimielisyyttä kontrollilautakunnan jäsenten ja Fournerien valtuusmiesten suhteen — ja työväki suoritti luonnollisesti läpimurron juuri siellä, missä taantumusrintama oli heikoin.

Sudburyssa saatu vaalivoitto korostaa käsittääksemme sitä, että on vaalittava ja edelleen kehitettävä sitä kansanliikkeen yhtenäisyyttä, joka nyt tuotti voiton ja samalla on pyrittävä tietoisesti siihen, että saadaan kehitymään erimielisyyttä ja heikkoja paikkoja taantumusrintamaan. Siinä on voiton tie tulevaisuudelle.

* * *

Lockerbyssa joutui työväenehdokas "kaksintaisteluun" yhtenäisen taantumuksen yhteistä edustajaa vastaan. Läpimurron teko siellä oli siis alusta pitäen vaikeata. Kun Lockerbyssa asuu huomattavasti suomalaisia, joilla oli ratkaiseva sananvalta työväenehdokkaan nimittämisessä, lienee paikallaan tutkia sikäläistä tilannetta vähän yksityiskohtaisemmin.

Lockerbyssa oli nyt kaikkiaan 1,551 äänioikeutettua asukasta. Äänioikeutettuja suomalaisia oli 194. Nyt kävi äänestämässä 109 henkilöä enemmän kuin vuosi sitten, mutta siitäkään huolimatta ei äänioikeuden käyttäjien määrä ollut muuta kuin 47.73 prosenttia. Suomalaiset osallistuivat kuitenkin ilahduttavan suurilukuisesti vaaleihin ja he käyttivätkin yli 70 prosenttisesti äänioikeuttaan, sillä vaaliuurnalla kävi 136 suomalaista ja äänestämättä oli vain 58 kansalaistamme. Kaikki merkit viittaavat siihen, että Lockerbyn suomalaiset antoivat miltei yksimielisen kannatuksen Eklundille — että yli 90 prosenttia äänioikeuttaan käyttäneistä maanmiehistämme äänesti hänen puolestaan. Mutta vaikka kaikki äänestämässä käyneet maanmiehemme olisivat äänestäneet työväenehdokkaan puolesta, mikä ei sentään ole mahdollista, niin siinäkin tapauksessa Eklund sai "kieliseltä" väestöltä 150 ääntä.

Kuten ylläolevasta näkyy, Lockerbyn työväenehdokas sai erittäin hyvän kannatuksen ja äänimäärän maanmiehiltämme, ja suhteellisen hyvän äänimäärän "kieliseltäkin" väestöltä, vaikka ei kohtakaan niin suurta kannatusta että olisi tullut valituksi. Toisin sanoen ylläolevasta nähdään, että Eklundin vaalikampanjan heikoin kohta oli englannin- ja ranskankielisen väestön — suurimman asukasryhmän keskuudessa. Tämä on heikkous, mikä on seuraavissa vaalitaisteluissa korjattava, huolimatta lainkaan siitä kuka tulee ehdokkaaksi, sillä nyt nähtiin, että perjantaisessa vaalikokouksessa hätääntynyt taantumusrintama, joka mobilisoi erinäisten julkisten laitosten välityksellä kaikki käytettävissään olevat voimat työväenehdokasta vastaan, onnistui tällä kertaa juuri siksi, kun vaali-valistustyötä ei oltu tehty riittävän tehokkaasti Lockerbyn väestön pääryhmien keskuudessa.

Voidaan tietysti kysyä, että miksi ei tehty? Muistaa kuitenkin tulee, että nyt oli Lockerbyssa asiallisesti puhuen ensimmäiset vaalit, missä työväen taholta annettiin vakava taisteluhaaste edustusoikeudesta. Ei ollut taisteluun lähdettäessä tarpeellisia järjestöjä ja orgaaneja. Ne oli lyhyessä ajassa muodostettava ja rakennettava ja niinmuodoin tuskin voitiin odottaa, että enempää olisi voitu tehdä, mitä nyt tehtiin, sillä tosiasia on, että Eklundin valitsemisen puolesta tehtiin esimerkillisen hyvää työtä Lockerbyssa. Mikäli siinä toiminnassa ilmeni puutteellisuuksia ja heikkouksia, niin ne olivat ehdokkaan kokemattomuudesta johtuvia, sillä me voimme hyvällä omallatunnolla sanoa, että "Lockerbyssa ei luotettu laiskuuteen".

Vaikka työväenehdokasta ei saatukaan valituksi, niin Lockerbyssa saatiin kuitenkin tärkeitä etuisuuksia näissä vaaleissa. Tämä asia on ehkä parhaiten käsitettävissä silloin, jos verrataan vuosi sitten vallinnutta tilannetta nykyhetkeen. Vuosi sitten ei ollut työväenehdokasta vaaleissa. Tyytymättömyyttä oli paljon, mutta mitään toimintaa ei saatu alkuun. Nyt sen sijaan keskusteltiin ja väiteltiin — tulisestikin — päivän polttavista kysymyksistä. Lockerbyn asukkaiden suurimmat valitukset tulivat yleisen keskustelun kohteeksi — ja vasta valittu valtuusto tietää nyt, että tulevana syksynä on edessä vieläkin suurempi myrsky, ellei Lockerbyn asukkaiden valituksia oteta huomioon, ja ellei tilanteeseen tehdä korjauksia.

Me uskomme, että jatkamalla hetikohtaisesti taistelua siitä mihin se vaalipäivän iltana päättyi, voidaan korjauksia tehdä Lockerbyn tilanteeseen jo tämän vuoden aikana — tai jos valtuusto siitä härkäpäisesti kieltäytyy, sen asema tulee kestämättömäksi tulevissa vaaleissa.

Ensi syksyn vaaleissa on yllämainittujen seikkojen lisäksi huomioitava myös eräs tärkeä aikatekijä. Oli suuresta merkityksestä se, että Lockerbyn työväenehdokas sai M-M union kannatuksen vaaleissa. Heikkoutena oli vain se, että union lehti, missä tämä kannatus annettiin, ilmestyi niin myöhään, että suuri Lockerbyn valitsijoille [illegible]. Jos tämä kannatus olisi tullut aikaisemmin, niin [illegible] kehittyä toisin.

Jokatapauksessa me voimme olla täysin tyytyväisiä Lockerbyn vaalituloksiin, jos muistamme, että "ei Roomaakaan rakennettu yhdessä päivässä", että nyt on luotu perusta tuleville voitoille, sillä "taistelu on vasta aloitettu", kuten vaalipäivän iltana todettiin.

SYNTYMÄPÄIVIÄ

Mrs. Aliina Rautanen, Balsam Creek, Ont., täytti eilen joulukuun 9 päivänä 60 vuotta.

John Walli, Sudburysta, täyttää 71 vuotta tänään, joulukuun 10 pnä.

Yhdymme sukulaisten ja tuttavien onnentoivotuksiin!

Kysymyksiä ja vastauksia

* * *

Kysymys: Harjoitan sivutoimenani hierojan ammattia ja haluaisin tietää, tarvitaanko Canadassa lupaa hieroja-ammatin harjoittajalle? Tarkemmin, tarvitaanko lupaa jos hieroo kotona sivutyönään?

— Onko B. C:ssa hierojankoulu, pitkäkö ajan se kestää, mikä on kurssimaksu, milloin se alkaa ja missä?

— Vastauksesta kiitollinen uudisasukas.

Vastaus: Kotona hieroja ei tarvitse Canadassa mitään lupakirjaa. Meillä ei ole valitettavasti mitään tietoja siitä, järjestetäänkö B. C:ssa missään hierojakursseja.

Mitä muut sanovat

McCARTHYN "TÄHTI" ELÄÄ KOMEASTI

Boston. — FBI:n ilmiantaja William Teto osti v. 1946 Main Streetillä sijaitsevan suuren talon ja kalusti sen erittäin hyvin; kalustonsa puolesta se voisi hyvinkin olla 30,000 vuosipalkalla olevan johtajan asunto. Hänellä on kaksi autoa, Lincoln ja Packard. Hän on ollut melko paljon matkoilla. "Ihmiset ihmettelevät, mistä helvetistä hän saa rahaa" sanoi hänen lankonsa Postille. "He uskovat hänen saavan [illegible] hämäriin siirtoihin" sanoi käly. — Boston Post, uutistieto.

Espanjan rauhanneuvoston vetoomus espanjalaisille

Madrid. — Sen jälkeen kun Washington-Madridin sotilaallinen sopimus solmittiin, julkaisi Espanjan rauhanneuvosto kaikille espanjalaisille osoitetun vetoomuksen jossa mm. sanottiin:

Kaikille on hyvin tiettyä se, että solmittu sopimus myöntää USA:lle oikeuden Espanjan armeijan, laivaston ja lentovoimien tukikohtien käyttöön.

Espanja on ensimmäinen Europan maa, joka on antanut Yhdysvalloille rajoittamattoman oikeuden perustaa atomi- ja vetypommitukikohtia.

On välttämätöntä, että kaikki espanjalaiset, missä hyvänsä he asuvatkaan ja mitkä hyvänsä heidän näkökantansa yhteiskunnallisista kysymyksistä ovatkaan, yhtyvät niihin ihmisiin, jotka [illegible] heidän maansa pelastamiseksi hävityksestä.

Meidän kaikkien velvollisuus on pelastaa Espanja kärsimyksistä ja sodan hävityksistä.

YK:n täytyy tulla tehokkaaksi rauhan turvaajaksi

New Delhi. — Hindustanian kulttuurijärjestön sihteeri ja Maailman Rauhanneuvoston jäsen Pandit Sundarlal sanoi täällä YK:n päivänä, että "YK:n täytyy tulla tehokkaaksi rauhan turvaajaksi. YK:n säilyttäminen on välttämätöntä. YK:n peruskirjan mukaisesti tulee sen hyväksyneiden suurvaltojen turvata se, että YK muodostuisi todella tehokkaaksi [illegible] edistämiseksi."

Hän sanoi edelleen: "YK ilman Kiinan Kansantasavaltaa on tyhjä. Yli 100 huomattua intialaista on tähän mennessä [illegible] 500 miljoonan Kiinan kansan [illegible]."

Monissa muissa keskuksissa pidettyissä YK:n päivän juhlissa yksityiset kansalaiset ja järjestöt vaativat Kiinan Kansantasavallan oikeutetun paikan luovuttamista YK:ssa, julistamaan atomiaseet kielletyiksi ja [illegible] erimielisyyksien [illegible].

KÄÄPIÖT HURJINA

Vielä kaksi poliisimiestä on joutunut villin kääpiökansan uhriksi Uuden Guinean erämailla, ilmoittaa hallitus. [illegible]

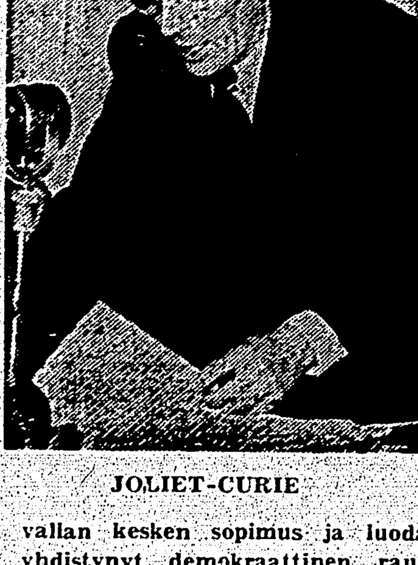

JOLIET-CURIE

Yleisen mielipiteen on vedettävä johtopäätökset

Professori Joliot-Curien selostus äskettäin Wienissä kokoontuneelle Maailman Rauhanneuvoston kokoukselle

Wienissä äskettäin pidetylle Maailman Rauhanneuvoston kokoukselle esitti professori Frederic Joliot-Curie lausunnon, jossa hän käsitteli neuvotteluratkaisun mahdollisuuksia ja päämääriä kansainvälisten kiistakysymysten selvittämiseksi. Oheisena julkaisemme lyhennelmän tästä lausunnosta Helsingin Vapaa Sanan suomennoksena.

Nykyään on kaikille hyvin tunnettu tosiasia, että yleinen mielipide on valtaisassa kansainvälisessä politiikassa. Tämän tavattoman tärkeän seikkaan nojaa rauhanpuolustajain toiminta suurelta osalta. Rauhanliike on pyrkinyt perustamisestaan lähtien herättämään jokaisen ihmisolennon suurempaan ja tehokkaampaan tietoisuuteen rauhankysymyksestä ja päämääränä tässä on ollut herättää koko ihmiskunnan tietoisuus, joka pystyy muodostumaan sitaa vastustavaksi väkeväksi voimaksi.

Tässä työssämme meille lankeaa suuri vastuu, sillä siitä lähtien kun yleinen mielipide on tullut voimatekijäksi, pyritään siihen vaikuttamaan kaikilta puolilta ja pyritään se myös joskus johtamaan mitä vaarallisimmille teille. Tietenkin on lukuisille rehellisille ihmisille joiden päivät kuluvat työssä ja jokapäiväisen elämän huolissa, usein vaikeata oikein eritellä kansainvälistä tilannetta, nähdään kuka mistäkin on vastuussa ja tajuta miten heidän itsensä tulisi toimia. Ne, jotka tahtovat harjoittaa voimapolitiikkaa, hyötyvät näistä vaikeuksista pettääkseen yleistä mielipidettä.

Eräs tehtävistämme on valistaa yleistä mielipidettä oikeilla ja osuvilla perusteluilla, jotka saadaan tarkastamalla objektiivisesti tosiasioita.

Meillä on voimakas vastustaja meidän on toimittava kylmän sodan täydellisyyteen kehitettyjä aseita vastaan, joissa tieteen kaikkia keinoja hyväksykäyttää "Psykologinen sodankäyntitoimisto". Meidän on jatkuvasti rakennettava esteitä valheitten ja juonien tielle.

Viimeaikaiset tapahtumat antavat runsaasti opetusta siitä minkälaisilla erilaisilla juonilla koetetaan viivyttää ja estää neuvottelujen aikaansaanti. Niistä viimme havaita, että

jotkut neuvottelutarjoukset on muotoiltu siten, että ne tähtäävät hyvin erilaisiin päämääriin kuin mitä kansat hartaasti toivovat. Niiden tarkoituksena ei ole viripitön sopimukseen pyrkiminen sellaisella pohjalla, jonka ratkaisut voivat kaikki hyväksyä. Ainoa voitto, joka meille on tärkeä neuvotteluratkaisuissa on rauhan voitto.

Ulkoa rauhaa vastaan, jonka Saksan naapurit hyvin tuntevat, on jälleen ilmestynyt Europan sydämeen. Se on Saksan militarismin aiheuttama vaara.

Kaikki toistuvat vakuutukset siitä, että liitto, johon saksalaiset militaristit aiotaan saada mukaan on luonteeltaan muka puolustustarkoituksia palveleva, raukeavat siihen tosiasiaan että Bonnin Saksan nykyiset johtajat, joita Amerikan hallitus tukee ja innostaa, ovat jo esittäneet alueellisia vaatimuksia. Bonnin parlamentti hyväksyi 6. 12. 1952 seuraavan päätöslauselman: "Hallituksen tehtävänä on saattaa kaikkien Europan armeijan sopimukseen osallistuvien maiden tietoisuuteen, että Saksan nykyiset rajat niin idässä kuin lännessä, eivät sulinkaan tyydytä liittotasavaltaa". Saksan vaalien jälkeisenä päivänä kansleri Adenauer vakuutti: "Europpa tulee uudesti syntymään, kun me sen olemme toteuttaneet, silloin annamme nuorisollemme sen, mitä se tarvitsee: laajemman elintilan".

On selvää, että militaristisen Saksan jälleenvarustaminen kuuluu Amerikan maailmanpolitiikan strategiaan.

Jälleenvarustettua Länsi-Saksaa, jossa vallitsisi revanssihimiehala, pidetään hyvin sijotavana strategisena tukikohtana. Saksan naapurimaiden kansalaisille on yhä ilmeisempää, että heidän omaa turvallisuuttansa olisi vaarassa, jos nämä suunnitelmat toteutuisivat, sillä sellainen Saksa voisi tuntea loukkausta, samoinkuin entenkin, ryhtyä levittämään elintilaansa heidän suuntaansa. Koko tämä hyökkäyspolitiikka esitetään muka puolustuspolitiikkana, kun ne itse asiassa uhkaa mitä vaarallisimmalla tavalla maailman turvallisuutta. Siinä tahdotaan jättää kokonaan huomionottamatta Englannin ja Neuvostoliiton välinen ja Neuvostoliiton ja Ranskan välinen sopimus.

Siinä tehdään täysin mitättömäksi Postdamin sopimuksen määräykset, joiden perustalla olisi mahdollista solmia neljän suurvallan kesken sopimus ja luoda yhdistynyt demokraattinen rauhanomainen Saksa.

Kaikilla kansoilla on vastuu tehtävässä hälventää militaristisen Saksan jälleenvarustamisen aiheuttama uhka, mutta erityisen suuri tämä vastuu on Saksan naapurimaille.

Koskaan aikaisemmin ei varmaankaan ole käytetty niin paljon epärehellisiä keinoja yleisen mielipiteen hämäämiseksi. Niinpä Ranskan ulkoministeri puhuessaan tasavallan neuvostolle Neuvostoliiton ehdotuksesta, joka koski neljän suuren konferenssia, 29. 10. 1953 sanoi seuraavaa: "Toivomme yhä sellaista konferenssia, missä Neuvostoliitto voisi esittää kaikki toivomansa kysymykset, varsinkin turvallisuuskysymyksen. Neuvostoliitto puhuisi omista kysymyksistään, me puhuisimme omistamme." Tämän me voimme vain hyväksyä, mutta tätä välittömästi edeltäneessä lauseessa oli etukäteen tehty tyhjäksi kaikki toiveet, mitä sellainen konferenssi voisi herättää, koska siinä julistettiin määrätietoisesti: "Europan puolustusyhteisö ja neljän suuren konferenssi ovat kaksi toinen toistaan täydentävää asiaa". Kuinka voidaan sanoa toinen toistaan täydentäväksi konferenssia, jossa "jokainen voisi esittää toivomansa kysymykset" ja sopimusta, joka merkitsee aseellisten hyökkäysvoimien perustamista, koska siihen jo etukäteen on liitetty alueellisia vaatimuksia, jotka voidaan, kuten kaikki tietävät, täyttää vain sodalla.

Maailman tilanteelle luonteenomaisten tärkeimpien tapahtumien analyysi osoittaa, että on hyvin vaikeata saada aikaan ratkaisuja erikoiskysymyksissä ankaran kansainvälisen jännityksen ilmapiirissä.

Tähän jännitykseen on useita syitä. Totean tässä yhden, mitä pidän tärkeänä ja mikä johtuu usein paikkansapitämättömistä ajatuksista, joita joillakin ihmisillä on vastustajikseen luulemiensa ihmisten aikomuksista. Voidakseen harjoittaa politiikkaa, joka turvaisi heidän etuoikeutensa eräät piirit tietoisena siitä, että puhuvat perättömiä, väittävät vastustajan aikovan sitä ja sitä toivoen, että suuri joukko rehellisiä ihmisiä uskoisi heidän väitteitään. Tämän politiikan avulla johdetaan huomattavia osia kansoista luopumaan vastustamasta sellaisia toimenpiteitä, jotka kaiken todennäköisyyden mukaan eivät voi johtaa mihinkään rauhanomaiseen ratkaisuun, vaan vain lisätä kansainvälistä jännitystä.

Meidän täytyy tehdä selväksi, että turhaa ja vaarallista kuin on tehdä johtopäätöksiä usein kuvitelluista aikomuksista, yhtä viisasta on tehdä johtopäätöksiä tosiasioista.

Sotatukikohtien sijoitus maailmassa, etusija, joka on annettu Saksan ja Japanin kaikkein hyökkäyshaluisimmille voimille, Syngman Rheen ja Chiang Kai-shekin kaltaisille seikkailijoille annettu tuki ovat tosiasioita, jotka tekevät mahdolliseksi jokaiselle rehelliselle ja järkevälle ihmiselle tehdä johtopäätöksiä ja määritellä omat menettelynsä.

Ihmisiä on hämätty kymmeniä vuosia ja he ovat vaarassa joutua ristiretkihengen johdettaviksi.

Tahtoisin, että voisin kääntyä suoraan kaikkien näiden ihmisten puoleen ja sanoa heille: "Te olette kiinnostuneet tällaisesta yhteiskuntajärjestelmästä ja te uskotte, koska teille on sitä jatkuvasti toistettu, että teiltä tahdotaan vallata nykyinen järjestelmänne ja pakottaa teidät hylkäämään oma elämäntapanne ja että venäläisten kanssa ei voida neuvotella, jolleivät he muuta järjestelmäänsä, ja ettei kiinalaisten kanssa voi neuvotella, jolleivät he kutsu takaisin Formosan marsalkkaa hallitsemaan itseään!"

Luuletteko, että olisi järkevää sanoa, että amerikkalaisten kanssa ei neuvotella, jolleivät he tuhoa kapitalistista järjestelmää?

Luuletteko te, että rauha voidaan turvata vain silloin kun kaikki ihmiset ovat omaksuneet teidän vakaumuksenne?

Mitkä sitten ovat nykyisessä maailmassa, sellaisena kuin se on, keinot saada kansainvälinen jännitys lieventymään? Eikö viiden suurvallan (Yhdysvaltain, Neuvostoliiton, Iso-Britannian, Kiinan ja Ranskan) edustajien keskeinen kokous olisi paras keino kansainvälisen jännityksen lieventämiseksi, onhan näillä suurvalloilla suurin vastuu rauhan säilyttämisestä ja lujittamisesta? Vaikka sellainen kokous ei välttämättä saisikaan aikaan jostakin kysymyksestä tarkoin määrättyjä ratkaisuja, merkitsisi se kuitenkin suunnatonta hyötyä siinä, että niin luotaisiin suotuisat edellytykset kansainvälisten neuvottelujen menestykselle.

Sellainen kokous vastaisi miljoonien ihmisten toiveita. Se loisi suotuisat edellytykset YK:lle täyttää tehtävänsä menestyksellisen aseistariisunnan aikaansaamiseksi.

Yhteiseen rintamaan Suomen suojaksi

Suomen Kansan Demokraattisen Liiton julistus Suomen itsenäisyyden 36. vuosipäivänä

Suomen 36-vuotinen itsenäisyyskausi sisältää monia myrskyisiä vaiheita. Sen kuluessa on kansamme kokenut katkeran kansalaissodan. Kahteen kertaan maamme on ollut sodassa sitä valtiota vastaan, joka vapaasta tahdostaan myönsi sille itsenäisyyden.

Suomen kansan vuosisatainen unelma, valtiollinen itsenäisyys saavutettiin Venäjän tsaarivallan kukistumisen ja uuden, sosialistisen Neuvostovaltion syntymisen ansiosta. Tämän tosiasian maamme vallanpitäjät unohtivat kahden ja puolen vuosikymmenen ajan. He pitivät kansalaissodassa saavuttamansa ylivallan säilyttämistä tärkeämpänä kuin kansamme rauhanomaisen, itsenäisen ja riippumattoman tulevaisuuden turvaamista. He etsivät luokka-asemalleen ja omillekin valloituspyyteilleen tukea niiltä suurvalloilta, jotka suhtautuivat vihamielisesti työläisten ja talonpoikain valtioon ja tahtoivat käyttää maatamme välikappaleenaan sen kukistamiseksi. Sitä tietä maamme itsenäisyys joutui alituiseen vaaraan ja imperialistisen Saksan maailmanvalloitushankkeiden astinlaudaksi.

Kansamme on ankarien koettelemusten kautta oppinut näkemään kansallisen ja valtiollisen itsenäisyytemme perusedellytykset oikeassa valossa. Suomen kansa tietää kokemuksestaan, että Neuvostoliitto ei uhkaa maamme itsenäisyyttä, vaan haluaa elää rauhassa ja ystävyydessä kansamme kanssa. Neuvostoliitto on käytännössä osoittanut tukevansa kansamme pyrkimyksiä elää omaa elämäänsä, turvata valtiollinen itsenäisyytensä, kehittää taloudellista riippumattomuuttaan ja kohottaa omalaatuista kansallista sivistystään.

Neuvostoliiton hallituksen äskeiset lupaukset taloudellisten vaikeuksiemme helpottamiseksi ovat uusin ilmaus sen ystävällisestä suhtautumisesta kansaamme kohtaan. Ne ovat jatkoa nuoren Neuvostotasavallan maallemme myöntämän itsenäisyyden tunnustamiselle, Hitler-Saksasta ja sen liittolaisista voittajana selviytyneen sosialistisen valtion osoittamalle myötämielisyydelle kansaamme kohtaan, Neuvostoliiton ja Suomen välillä solmitun ystävyyden ja avunannon sopimuksen mukaisesta toisen osapuolen tarpeiden ja toivomusten kunnioittamiselle.

Tämä suuren ja pienen kansan välinen tasa-arvoinen ystävyys ei miellytä niitä toisten kansojen alistamiseen pyrkiviä imperialistisia voimia, jotka tähtäävät uuteen maailmansotaan ja järkyttävät kansojen välistä rauhaa. Ne katsovat karsain silmin Suomen ja Neuvostoliiton välisen ystävyyden lujittumista, jopa näiden kummankin, mutta erikoisesti Suomen kansan etuja vastaavan taloudellisen vuorovaikutuksen laajentumista.

Suomen suurpääomapiirien luokkaedut liittyvät kapitalististen suurvaltojen sotaisiin pyrkimyksiin. Entisyyden tuhoisat voimat ovat astumassa uudelleen maamme valtiollisen elämän johtoon. Suomen rauha ja riippumattomuus ovat jälleen vaakalaudalla. Länsi-Saksan aseistaminen ja sotilaallisten tukikohtien perustamnen ovat tuoneet sodanvaaran jälleen rajojemme läheisyyteen.

Maahamme äskettäin perustettu läntisten suurvaltojen mielen mukainen suurpääoman hallitus vaarantaa Suomen kansan itsenäistä, rauhanomaista tulevaisuutta. Huolimatta hallituksen vakuutteluista, että se haluaa noudattaa edeltäjäinsä ja Suomen sodanjälkeisen suuntauksen ulkopolitiikkaa, Suomen kansan on syytä entistä suuremmalla valppaudella seurata tapahtumain kehitystä ja ehkäistävä ajoissa uhkaamassa olevat vaarat.

Suomen työväenluokka, joka jo 36 vuotta sitten ymmärsi oikein maamme itsenäisyyden perusehdot, joka ei nähnyt ristiriitaa Suomen ja sosialistisen Neuvostovallan välillä, seisoo tänäkin päivänä Suomen rauhan ja riippumattomuuden vankimpana suojamuurina. Älköön kansallisuuskiihko hajoittako niitä rivejä, joiden tehtävänä on murtaa isänmaattoman, luokkaetujaan ajavan suurpääoman valta ja rakentaa rauhassa omaa valtiotamme.

Suomen työtätekevä talonpoikaisto, jota on aina elähdyttänyt syvä isänmaanrakkaus ja tahto muotaka rauhassa omaa maataan, olkoon työväenluokan lujin liittolainen taistelussa epäisänmaallisia suuromistajapiirejä vastaan, jotka olisivat valmiit luovuttamaan syntymämaamme vieraitten valloittajain välikappaleeksi.

Suomen sivistyneistö, jonka tehtävänä on puolustautua ja kehittää kansamme omalaatuista kulttuuria, astukoon yhteiseen rintamaan käliin Suomemme suojaksi.

Säilyköön ja kukoistakoon vapaa, itsenäinen, riippumaton Suomi!

Suomen Kansan Demokraattinen Liitto.

300 tonnia voita viedään Suomesta Neuvostoliittoon

Helsinki. — Kun Suomen voinvientiliikkeen Valion varastoissa sanotaan olevan voita runsaasti, 75,000 astiaa, ja sallivan pienehkön viennin, niin siinä mielessä valtioneuvosto viime torstaina vahvisti voille vientitakuuhinnan.

Voita viedään nyt Neuvostoliittoon 6,000 astiaa eli 300 tonnia. Parhaillaan kerrotaan tutkittavan mahdollisuuksia 5,000 astian lisävientiin.

SITÄ — JA — TÄTÄ

NIINHÄN SE OLI

Suomen ruotuväessä kyseli komppanianpäällikkö alokkailta yhtä ja toista.

— Mitä alokas Muttinen teki siviilissä ennen?

— En mitään, herra luutnantti.

— Eikö alokas koskaan mennyt sitten minkin näköisen työn kanssa?

— Ei herra luutnantti.

— Eikö alokkaalla ollut edes halua mennä?

— Oli kyllä, herra luutnantti.

— No miksi ette sitten mennyt?

— Muija ei päästänyt, herra luutnantti.

* * *

SATTUI TIETÄMÄÄN

Jussi kaatui rapussa ja katkaisi kätensä. Hän meni lääkäriin ja sanoi:

— Käteni on poikki.

— Mistä te sen niin varmasti tiedätte? kysyi lääkäri.

— Noo, satuin olemaan paikan päällä, kun se katkesi.

Riisisadolle ei ole löytynyt markkinoita

Bankong. — Ensimmäisen kerran sitten toisen maailmansodan riisiä kasvattamat maat etsivät sadolleen ostajia sen sijaan, että ostajat etsisivät riisiä.

Thailand ehkä onnistuu myymään ylijäämänsä, mutta myydyn määrän odotetaan olevan paljon pienemmän kuin ennen. Burmalla on miljoona tonnia myymättä viime vuoden sadosta ja varastochuoneita ei ole tämän vuoden satoa varten.

Asiantuntijat sanovat, että korkeat hinnat ovat johtaneet varastojen karttumiseen. Toinen tekijä on riisituotannon lisääntyminen muissa maissa, varsinkin Filippiineillä ja Yhdysvalloissa. Samalla kertaa Yhdysvaltain kylmän sodan politiikka rajoittaa maailman kauppaa.

Helsinki. — Ranskan hiihtoliiton puheenjohtaja Louis de Geoffre on ilmoittanut, että ranskalaisten hiihtäjien valmennus tänä talvena [illegible] Suomessa pidettävään hiihtoleiriin. Maan viisi parasta pituushiihtäjää pääsee tälle leirille.

PÄIVÄN PAKINA

Hulluutta ja mielipuolisuutta

Suomen valtion avustusrahojen varassa kustannettava "Suomen Silta" nimisen julkaisun heinä-, elo- ja syyskuun numero (No. 3) on surullinen esimerkki siitä, miten köyhän valtion varoja haaskataan valheellisten "tietojen" ja patataantumuksellisen propagandan alttarille.

Ottakaamme mainitun julkaisun "Amerikan Äänen haastattelu" (Amerikansuomalaiset maanviljelijät amerikkalaisen virkamiehen kuvaamina). Siinä tarinassa — ja tarina se on — annetaan suomalaisille lievemmin sanoen muunnettua totuutta selitettäessä, että amerikansuomalaiset farmarit haluavat olla köyhiä siksi **kun he ovat tottuneet köyhyyteen jo Suomessa!** Mainitussa "viisauden lähteessä" sanotaan nimittäin Amerikan Äänen nimeen näin:

"Syynä siihen, miksi siirtosuomalaiset useimmiten valitsevat täällä asuttavakseen ja viljeltäväkseen karun, metsäisen maan — jatkoi johtaja Thompson kertomustaan — lienee se, että he jo syntymämaassaan olivat kasvaneet karulla maaperällä . . ."

Suomi-Seura tietää paremmin, mistä on todellisuudessa kysymys, Samoin "johtaja" Thompson.

Suomesta tulleet köyhät ja varattomat siirtolaiset joutuivat sielläkuten muuallakin turvautumaan "halpaan" maahan ja saivat itselleen karut kankaat ja suot. Sitäpaitsi "Järvialueen" suomalaiset siirtolaiset joutuivat mitä julkeimman keinottelun kohteeksi, sillä kysymys ei ollut lainkaan siitä, miten nämä uudet tulokkaat tulevat toimeen ja edistyvät maillaan — vaan siitä, miten maayhtiöt rikastuvat nopeimmin siirtolaisten huiputtamisen avulla. Professori John I. Kolehmainen ja George W. Hill julkaisivat v. 1951 kirjan "Haven in the Wood — The Story of the Finns in Wisconsin". Tämä kirja löytyy varmasti Suomi-Seuran kirjastosta ja siinä sanotaan muun ohella:

"Oli valitettavaa, että suomalaiset tulivat Wisconsinin näköpiiriin niin sopimattomaan aikaan kuin he tulivat. Vuosisadan vaihteessa tämän valtion parhaat maat oli asutettu, ja vain mitä huolellisimman etsinnän avulla uudet tulokkaat voivat löytää keskinkertaista tai hyvää farmimaata. Tämän valtion maat olivat metsänhakkuuttajien käsissä joiden ahneudella ei ollut mitään rajoja. Milloinkaan Wisconsinin historiassa ei tuleva uudisasukas ollut epäedullisemmassa asemassa kuin sinä ajankohtana jolloin puunhakkuuyhtiöt vapauttivat itseään paljaaksi hakatusta metsämaista, joita niillä oli miljoonia eekkerinaloja. Niiden vaikutusvalta tuntui niin asuttamisyhtiöissä kuin valtion hallituksessakin . . . Monella asuttamistoimistolla oli ainoastaan yksi tavoite — nopeat voitot — eivätkä ne antaneet mitään huomiota uudisasukkaiden menestysmahdollisuuksille . . . Näin asettuivat ihmiset hyvälle maalle, huonolle maalle ja niiden välille kaikenlaisille maille . . ."

Näin se todellisuudessa tapahtui eikä siksi, että suomalaiset siirtolaiset olisivat itse erikoisemmin rakastaneet huonoja maita ja pienviljelijän ahdasta elämää, kuten Amerikan ääni suomalaisille yrittää valehdella.

Eikä siinäkään ole kaikki. Professori Kolehmainen toteaa yllämainitussa kirjassaan senkin, että monet "yksityisyritteliäisyyttä" puoltavat ja edustavat maanmiehemme olivat hyvin "auttamishaluisia" uusille tulokkaille — kuten ovat nytkin olleet täällä Canadassa — mutta he "auttoivat" siirtolaisten asuttamista hedelmättömiin korpiin ja maayhtiöiden rikastumista uusien suomalaisten kustannuksella.

Se siitä.

Mutta Suomen Silta kunnostautuu muutenkin. Suomen suojeluskunnat esimerkiksi on lakkautettu fasistimielisinä järjestöinä. Mutta "Suomen Silta" mainostaa tätä rikollista järjestöä meille "ulkosuomalaisille" ikäänkuin Suojeluskunnan sarkatakki olisi jonkinlainen pääsylippu taivaaseen pyrittäessä.

Mainitussa julkaisussa sanotaan, esimerkiksi Montrealista vuonna 1941 matkapassin saaneesta konsuli, varatuomari Kaarlo Edvin Kuusamosta mm. seuraavaa: "Osallistuttuaan vapaussotaan Kuusamo jäi armeijan palvelukseen . . . hän oli Jyväskylän suojeluskuntapiirin I alueen aluepäällikkönä . . ."

Suomen Sillan eräs toinen sankari "oli myös Lauttasaaren suojeluskunnan päällikkönä. Hän on osallistunut kaikkiin kolmeen vapaussotaamme". — Esimerkiksi siihen niinkutaan, jonka Hitler julisti Suomen puolesta Neuvostoliittoa vastaan ja mikä johti Suomen sotaan myös Canadaa vastaan ja konsuli Kuusamon vähemmän mairittelevaan lähtöön Montrealista v. 1941!

Samassa numerossa esiintyy vielä kolmaskin miekkonen jonka "hyvyyden" huippuna esitetään fasistisena järjestönä laittomaksi julistetun suojeluskuntaan kuuluminen?

Saanemme kaiketi luvan kysyä: Miksi meille "ulkosuomalaisille" tyrkytetään moista moskaa.

— Känsikoura.

SJ:N T[…] KOKO[…]

Bymytanssit […] — musiikkiel[…]

Toronto. — CSJ […]

Murh[…]

MARIA[…]

kuoli Sudburys[…] 1953. Kuolema[…] tiin Sault Ste. […] Maria oli syn[…] p. 1913. Lähinnä muis[…] Torontossa, last[…] eno ja serkkuja[…]

Kun kuolo saa[…] loppuu ja kaikki häipy[…] vaan rakkaimpa[…] ei vuodetkaan […]

Äiti, Willi[…] Elmer ja[…]

Tahdon kiittä[…] autoista, muisto[…] kaikesta järjeste[…] tarjoiluun Steel[…] kaikin auttanee[…]

SARJA […]

Allaolevaan […] JONA"-LEV[…] ulos viime to[…]

TILATKA[…]

A 207 Kesä[…] Valse[…]
A 211 Hylj[…] Kans[…]
T 5020 Jätkä[…] Jätki[…]
T 5048 Kapa[…] Vanh[…]
T 5049 Muur[…] Hawa[…]
T 5053 Unik[…] Vanh[…]
T 5062 Delila[…] Apasl[…]
T 5063 "Stad[…] Luoks[…]
T 5064 Korv[…] Weih[…]
T 5075 Olym[…] Nyt r[…]
T 5077 Terve[…] Rööpe[…]
T 5079 Hurm[…] Sydän[…]
T 5080 Kevät[…] Sielun[…]
T 5081 Merir[…] Joka […]
T 5082 Juhan[…] Mitä […]
T 5083 Onne[…] Oli ku[…]
T 5084 Torpa[…] Kekku[…]
T 5085 Sulle […] Tuulil[…]

LÄHETÄMME […]

Postitilau[…]

TILATKAA OSO[…]

VAPAU[…] P. O. Box 69 […]

VAPA[…] 316 BAY ST.

MRS[…] 905 GOVERNMEN[…]

SJ:N TORONTON OS. KOKOUKSEN PÄÄTÖKSIÄ

Rymytanssit Tarmolan uudessa ravintolassa — musiikkielimissä uusia järjestelyjä

Toronto. — CSJ:n paikallisen osaston jäsenkokouksessa joulukuun 6 pnä oli [illegible] runsaasti asioita. [illegible] ravintolan rakentaminen [illegible] viimeaikoina ollut ta[illegible] keskeisenä kysymyksenä, siltä [illegible] kokous[illegible] ulkopuolelta. Nyt tiedotettiin [illegible] edistyneen niin pit[illegible] rakennuksessa on katto [illegible] nousikin kysymys [illegible] rakennus uusitaan. Esi[illegible] uusittaisiin rymytans[illegible] uudenvaihteessa, joka [illegible] päätöksissä. Ne joiden huos[illegible] järjestettiin tulevat aikanaan [illegible] siitä enemmän.

Osaston musiikkiset orgaanit ovat [illegible] kaikilla olleet uudelleenjärjeste[illegible] ja kokoukselle raportteerattiin, että kuorolle on nyt valittu uusi johtaja, joka on eteva ammattimies alallaan ja jonka opetus- ja ohjaustavasta kuorolaiset kuuluvat pitävän. Samalla ilmoitettiin, että uuden vuoden alusta lähtien tullaan kuoron harjoitukset pitämään tiistai-iltaisin, eikä enää keskiviikkoisin kuin ten on ollut viosta tapana.

Uuden vuoden alussa siirtyy soittokunnan johto myöskin uusiin käsiin. Yleisesti tunnettu musiikkimies Gunnar Gustafson alkaa taaseen johtamaan soittokuntaamme. Näitä järjestelyjä seuratessa tulikin mieleen, että meillähän on ensi kesänä laulu- ja soittojuhlat ja tämäkin on tavallaan valmistautumista siihen.

Kokouksessa kuultiin sanomalehti asiamiesten ja eri toimikuntien raportteja ja käsiteltiin useita osaston juoksevia asioita, joita aina kerääntyy jokaiseen kokoukseen.

Kokouksen keskeisempänä asiana piti olla raportti äskeisestä CSJ:n edustajakokouksesta. Mutta koska se oli viime sena kysymyksenä työjärjestyksessä niin sille ei riittänyt aikaa läheskään niin paljon kuin olisi ollut suotavaa, vaikka kokous olikin tavallista pitempi. Siksi raportin antaja rajoittikin selostuksensa kahteen lyhempään: toiminta rauhan puolesta ja järjestön rakentaminen. Näistä keskusteltiinkin melko monipuolisesti, mutta mitään käytännöllisiä päätöksiä ei niiden suhteen tehty. Raportin ja keskustelua päätettiin jatkaa seuraavassa kokouksessa.

Osanotto kokoukseen oli tavallista runsaampi. Jos tämä ilmiö muodostuu jatkuvaksi, niin osoittaa se lisääntyvää mielenkiintoa osaston toimintaan jäsenistön taholta. — g.

Murheellein ilmoitan, että tyttöni ja siskomme

MARIA KYLLIKKI LEHTINEN

kuoli Sudburyssa, Algoma Sanatoriumissa, 20 päivä marraskuuta 1953. Kuoleman aiheutti veritulpan siirtyessä sydämeen. Haudattiin Sault Ste. Mariessa marraskuun 23 pnä 1953.

Maria oli syntynyt Sault Ste. Mariessa, Ontariossa, huhtikuun 27 p. 1913.

Lähinnä muistelee äiti, 2 veljeä, William täällä ja Kalle perheineen Torontossa, lastenlapset Elmer ja Ronald sekä 4 serkkua täällä, täti, eno ja serkkuja Yhdysvalloissa sekä ystävät ja tuttavat täällä.

ÄITI JA VELJET.

Kun kuolo saapuu niin tuskat loppuu —
ja kaikki häipyy unholaan,
vaan rakkaimpamme muistoa
ei vuodetkaan voi himmentää.

Äiti, William, Kalle,
Elmer ja Ronald.

On kohtalon kulku niin kumma,
läpi tuskien käy elon tie.
Oi missä on surujen summa,
missä murheiden määrä lie.
— Lepää rauhassa, Mary.

Ystävät.

KIITOS

Tahdon kiittää teitä kaikkia kaikesta, kukista haudalle ja kotiin, autoista, muistokivirahasta ja osanottokorteista. Kiitos kantajille kaikesta järjestelystä. Kiitos kaikille naisille, jotka osallistui kahvitarjoiluun Steelton-haalilla. En osaa teitä erikseen nimittää, olette kaikin auttaneet eteenpäin, josta vielä kiitos.

IDA LEHTINEN

ÄÄNILEVYJEN KUNINGAS

LEIJONA levy

SARJA KASVAA LAKKAAMATTA

Allaolevaan luetteloon on taasen lisätty NELJÄ "LEIJONA"-LEVY-UUTUUTTA, jotka tulivat Suomessa ulos viime toukokuussa.

TILATKAA LEVYNNE MEILTÄ JO TÄNÄÄN

A 207 Kesäillan valssi, kuoro ja konserttiorkesteri
Valse lente, kuoro ja konserttiorkesteri
A 211 Hyljätty Viulu, laul. Kerttu Metsälä
Kansanlaulu, laul. Meri Torkles ja Auvo Nuotio
T 5020 Jätkän lauantai, jenkka, Yrjö Haapanen
Jätkän Serenaadi, valssi, Yrjö Haapanen
T 5048 Kapakan pikkuinen Liisi, jenkka, Kippari-Kvartetti
Vanhan merirosvon kapakassa, tango, Kippari-Kvartetti
T 5049 Muurari, valssi, Kippari-Kvartetti
Hawaii-Idylli, foxtrot, Tapio Rautavaara
T 5053 Unikuva, Tango, Metro-Tytöt
Vanha kotini, Tango, Eero Väre
T 5062 Delila, Aavikon tytär, foxtrot, Katariina ja naiskuoro
Apashi-Tango, Alpo Nuoli
T 5063 "Stadin Kundi", foxtrot, Georg Malmsten
Luoksein käy, armahain, valssi Georg Malmsten
T 5064 Korven Ralli, jenkka, Yrjö Haapanen
Weihaiwei, foxtrot, Yrjö Haapanen
T 5075 Olympia muistoja, foxtrot, Pentti Kaartinen
Nyt ne ohi on, jenkka, Pentti Kaartinen ja laulutrio
T 5077 Terveisiä Afrikasta, valssi, Kippari-Kvartetti
Rööperin Raija, jenkka, Kippari-Kvartetti
T 5079 Hurmio, Tango, Veikko Tuomi
Sydän harharetkellä, valssi, Veikko Tuomi
T 5080 Kevätkuumetta, jenkka, Justeeri ja Kulkurit
Sieluni sukulainen, jenkka, Justeeri ja Kulkurit
T 5081 Merimies ja hänen lemmittynsä, valssi duetto
Marianne ja Henry Theel
Joka hetki, tango, Henry Theel
T 5082 Juhannuspolkka, Jorma Ikävalko
Mitä sen väliä, jenkka, Jorma Ikävalko
T 5083 Onnen tie, tango, Veikko Tuomi
Oli kuu, Bequin Foxi, Veikko Tuomi
T 5084 Torpan tyttäret, jenkka, Jorma Ikävalko
Kekkuli Kalle, polkka, Jorma Ikävalko
T 5085 Sulle laulan mä hiljaa, tango, Olavi Virta
Tuulikannel, tango, Olavi Virta

LÄHETÄMME LEVYJÄ KAIKKIALLE CANADASSA

HINTA $1.25 KPL.

(Ostajan maksettava lähetyskulut)

Postitilausten tulee käsittää vähintäin kolme levyä.

TILATKAA OSOITTEELLA:

VAPAUS PUBLISHING CO. LTD.
P. O. Box 69 Sudbury, Ontario

VAPAUS BRANCH OFFICE
316 BAY ST. PORT ARTHUR, ONTARIO

MRS. HELGA PIESANEN
805 GOVERNMENT RD. WEST CHAPUT HUGHES, ONTARIO

"Köyhien" kultakapitalistien voitot huomattavia

Ottawa. — Kultaparoonit, jotka pitävät kaivoksiaan pysähdystilassa Porcupinen alueella ja Norandassa, saivat 1948 ja 1952 lopun välisenä aikana hallituksen avustusta $59,984,-164 tiedottaa liittohallituksen kaivosministeri.

James Y. Murdochin arvioiden mukaan Norandan kaivokset tuottivat tänä vuonna voittoa $9,422,000, eli noin 5 prosenttia enemmän kuin viime vuonna.

Paul Norrbackalla kaksi konserttia Port Arthurissa

Port Arthur. — Hollywoodissa ja muualla paljon mainetta niittänyt suomalainen laulajataiteilija Paul Norrback saapuu nyt viimein myöskin tänne Port Arthuriin.

Palatessan Calgarysta, Albertasta, tulee hän antamaan täällä Järvienpäässä kaksi konserttia. Tällä kerralla ei hänen avustajansa Lauri Laine ole mukana.

Matkoillaan Yhdysvalloissa ja Canadassa on Norrback tähän mennessä antanut noin 200 konserttia ja saavuttanut jokapaikassa jakamattoman suosion. Tänä päivänä häntä pidetäänkin yhtenä maailman johtavimpana konserttilaulajana.

Paul Norrbackin konsertit ovat täällä seuraavasti: Joulukuun 16 pnä SJ:n haalilla 316 Bay St. ja 18 pnä Työn Temppelissä 314 Bay St. Molempina iltoina alkaa konsertti kello 8.30 ip.

Täältä matkustaa tämä nuori taiteilija Torontoon, missä esiintyy C.B.C:n radio-ohjelmassa joulukuun 21 pnä, jonka jälkeen hän matkustaa taas Yhdysvaltoihin. Mainittakoon että hiljattain Paul Norrback voitti Torontossa "Opportunity Knocks" radiokilpailun.

Port Arthurin ja ympäristön asukkaat, pitäkää yllämainitut konserttitilaisuudet muistissanne. — "Sävel".

Int.-osuusliikkeen Kaministiquian kaupan kokouksesta

Port Arthur. — International-osuusliikkeen Kaministiquian kaupan puolivuosikokouksessa oli saapuvilla parikymmentä jäsentä, vaikka ilma ei ollutkaan parhaimpia.

Aluksi kuultiin toiminta- ja tiliraportit, jonka jälkeen keskusteltiin niissä ilmenneistä asioista. Yleisesti oltiin sitä mieltä, että kyläkomitean ja liikkeenhoitajan välillä tulisi vallita paremman yhteisymmärryksen kuin mitä on ollut viime toimintakaudella. Hyväksyttiin esitys liikkeenhoitokomitean muodostamisesta. Tähän komiteaan tulevat kuulumaan kaikki liikkeenhoitajat ja edustaja jokaisesta kyläkomiteasta. Tämä komitea tulee keskustelemaan kaikista liikkeen toimintaa koskevista kysymyksistä.

Valistuskomitean raportti toiminnasta kuluneella vuodella hyväksyttiin. Toivomuksena esitettiin, että valistuskomitean tulisi pyrkiä saamaan parempi yhteys jäsenistöön ja kannattajiin.

Paikallisen kyläkomitean raportin johdosta käytiin keskustelua ja ehdotettiin, että komitean tulisi entistä kiinteämmin pitää huolta kaupan juoksevista asioista. — A. W.

Tukholman historian lämpimin joulukuu

Tukholma. — Joulukuun 3 pnä lyötiin Tukholmassa joulukuun lämpöennätys. Silloin näytti lämpömittari 12,2 astetta Celsiusta.

Valtion meteorologi H. Henrikson sanoi, että se on ehdottomasti korkein lämpömäärä mitä milloinkaan on joulukuussa merkitty ja tilastoja on kuitenkin pidetty jo 250 vuoden ajan. Aikaisempi ennätys oli 11 lämpöastetta joka oli viimeiseksi mitattu v. 1914.

— Intian merellä sijaitsevan Malediivisaaren alkuasukkaat ovat taitavia purjehtijoita ja kalastajia.

CLUB NEWS

Alerts Places Emphasis On Skiing This Season

Although the little snow that has fallen in the Sudbury area is nowhere to be seen, skiing seems to be the main topic of discussion as far as sports minded people are concerned in the nickel district.

There is good reason for people to be talking about skiing at this time, as Sudbury and district will be playing host to several important meets this winter.

Firstly the Alerts A.C. will be sponsoring the FOASF championship meet and has secured the 27 and 28 of February from the Northern Ontario Ski Zone for this important meet. Because of the dual arrangement as far as Liitto clubs are concerned, this meet will be an open meet in which participants from all clubs may take part and take the trophies for first, second and third place, but the championship medals will only be presented to members of the Liitto clubs. This open type of competition should make this year's championship meet much more interesting with keen competition coming from all the ski clubs in the Sudbury area.

The Jehu A.C., Beaver Lake, has taken on the task of holding the Northern Ontario cross country championships and Jehu members will be out on many Sundays to get the track in good shape for this important meet.

The Canadian cross country championships are also scheduled to take place in Sudbury with Sammon Pojat playing the part of host. Perhaps with Sammon Pojat as host club many of the more recent arrivals from Finland will be encouraged to take part in this meet and Finland's exceptional triumph in world championship meets last winter will be reflected in this meet.

In any case, the present talk about skiing will undoubtedly encourage aspiring champions to take to the slats as soon as snow conditions permit. Cross country skiing, more than any other sport, requires steady training and it is the training that will determine this winter's champions.

Remember, in order to compete in any official meet, you must first get an amateur card from your own club. They are available to your club from your local ski zone officers.

Toronto School Board Scores Comic Books

Since the Champion was founded almost three years ago it has consistently carried on a campaign against comic books that glorify wars, brutality and crime. Now the Toronto School Board has taken a firm stand against these publications, which directly contribute to juvenile delinquency. Champion has the following to say about this important move:

Toronto's Board of Education has unanimously passed a resolution vigorously protesting the sale of comic books which "glorify brutality, crime, war and sex", and called for a petition to federal authorities to prohibit irregulated sale of "this type of degenerating literature." The motion was introduced by Trustee Mrs. Edna Ryerson who had supported Champion when we appeared before the Board in December, 1950, with our brief on "The Harmful Character of Comic Books". Then our call for action was turned down.

Champion has consistently fought against such "comic" books since our inception three years ago. Organizations and individuals across Canada have registered strong protests against this "literature" as well.

With Bill 93 (now Bill 7), coming up for discussion in the House of Commons again, demands should be renewed to strengthen the sections dealing with comic books. While it is contrary to the Criminal Code to print and distribute such books, hundreds of requests for prosecution under this section have been turned down on the grounds that it is impossible to secure a conviction as the law now stands.

The definition of prohibited material should be broadened to include any illustrations which glorify war, violence, brutality and which bring other races into hatred and contempt.

It should be obligatory for the Crown to prosecute, free of charge, on the basis of information laid by persons or organizations.

Bill 7 should provide a minimum penalty upon conviction — the cancellation of all licenses to print, distribute, sell or import, of any person or corporate body on conviction.

INFLUENCE OF "COMICS"

Mrs. Ryerson told the Board, "Youngsters saturated in some of this literature try out the schemes they read of," and thus the comic books contribute to juvenile delinquency.

An expose by Frederic Wertham, a noted American psychologist in a recent magazine article outlined the relationship of comic books to juvenile delinquency, and said: "Set the children free! . . . Don't lead them halfway to delinquency and when they get there clap them into your reformatories for what is now euphemistically called group living.

"They want to play games of adventure and fun, not your games with weapons and wars and killings. They want to learn how the world goes, what the people do who achieve something or discover something . . . Set the children free!"

Have You Renewed Your Subscription To Champ?

Canadian youth have maintained their own national youth newspaper for almost three years. Over the past year Champion has done a wonderful job by carrying on the fight for new horizons for Canadian youth — showing an alternative to the ever increasing threat of unemployment that has already become a reality to young people in many parts of our rich country.

The contents of Champion have in every way improved over the last year and we can note with pleasure that it was one of the few Canadian newspapers to give full coverage to the great World Youth Festival held in Bucharest Romania. Without Champion this most important youth event of the year with its timely message of friendship and peace with the youth of the whole world, could not have been brought to the attention of thousands of Canadian youth.

Champion has carried on a consistent campaign for the recognition and upsurge of Canadian culture and undoubtedly has made many young readers realize that we have a growing national culture, which is slowly winning over the imported Hollywood variety.

Champion has been the only Canadian publication that over the past year has made us conscious of the great Canadian patriots of the last century, who laid the rudiments of Canadian democracy in unselfish struggle for the interests of Canada, but who unfortunately have been either forgotten or vilified by the authors of text books on Canadian history.

Yes, Champion's accomplishments have been many throughout the last year and all this has been possible through the warm support of the thousands of Canadian youth who "own" Champion. Champion was founded through the participation of many youth organizations and is entirely the property of its readers. Champion — your paper.

One of the best ways to support Champion is to make sure that your sub is renewed in time and to see that all your friends subscribe to it. The Champion fund and sub drive was launched on the first of December, so now is a good time to do your little bit.

In order to lower the quota for the fund drive and put Champion on a sounder financial basis the subscription rates have been raised to $1.50 per year. Many other steps have been taken to produce the paper at a lower cost so there is every reason to believe that all past deficits will be wiped out in the current fund drive.

If there is no Champion committee in your city or town send in your

SUOMI-FILMI SUOMI-FILMI

SUOMALAINEN ELOKUVA

"SILLANKORVAN EMÄNTÄ"

Esitykset:
KIRKLAND LAKE, Puolalaisella haalilla, lauantaina, jouluk. 12 p. kello 8 illalla.
TORONTO, F.S.C. Hall, 19 Huron St., maanantaina, jouluk. 14 p. kello 7 ja 9 illalla.
TORONTO, Hungarian Hall, 245 College St., tiistaina, jouluk. 15 p. kello 7 ja 9 illalla.
ST. CATHARINES, Ukrainian Hall, keskiviikkona, jouluk. 16 p. klo 8 ip.

Voimakashenkinen kertomus äidin ja tyttären kamppailusta rakkautensa puolesta.

SISÄÄNPÄÄSY $1.00 — LAPSET 25c Esittää SUOMI ELOKUVAT

Albertan kaivosmiehet äänestäneet neuvotellun rauhan puolesta

Drumheller. — Albertan viidellä kivihiilikaivoksella ovat kaivotyöläiset osallistuneet Rauhankongressin järjestämään äänestykseen ja antaneet 440 Yes ääntä.

Eräällä kaivoksella olivat äskettäin Euroopasta tulleet kaivostyöläiset äänestäneet No, luullen siten ilmaisevansa, etteivät halua sotaa.

N-liitto varmisti osallistumisensa MM-hiihtoihin

Tukholma. — Neuvostoliiton osallistuminen Falunin MM-hiihtoihin varmistui. Viime viikon keskiviikkona sai Ruotsin hiihtoliiton puheenjohtaja Sigge Bergman kirjeen Neuvostoliiton hiihtoliiton puheenjohtajalta Victor Andrevilta. Kirjeessä ilmoitettiin, että täydellinen osanottajaluettelo lähetetään Tukholmaan ennen tammikuun ensimmäistä päivää.

Lausunnossaan edellämainitun kirjeen johdosta sanoo Sigge Bergman: "Olen iloinen, että asia edistyy ja lausumme Neuvostoliiton hiihtäjät tervetulleiksi maailman hiihtovalioiden kanssa kamppailuun maailmanmestaruudesta. Vaikka emme ole vielä saaneet lopullista vahvistusta joukkueen suuruuteen nähden, niin olemme valmiita odottamaan lopullista vastausta."

Pustan pojat antoivat oppitunnin Pariisissa

Pariisi. — Unkarin jalkapallojoukkue pelasi ystävyysottelun Renaulttehtaan jalkapallojoukkueen kanssa. Renaultin joukkue kärsi musertavan tappion 18—1. Ensimmäisen puoliajan tulos oli 10—0. Toisen puoliajan unkarilaiset pelasivat varamiehistöllä.

Brundage eroaa USA:n olympiakomitean puheenjohtajan toimesta

Washington. — Avery Brundage erosi joulukuun 1 pnä USA:n olympiakomitean puheenjohtajan paikalta oltuaan siinä 25 vuotta. Hän ilmoitti jättävänsä paikan voidakseen keskittyä kansainvälisen olympiakomitean tehtäviin.

12—Intian YK:n valtuu

Syrich. — Intian vakituinen YK:n valtuutettu sir Benegal Rau kuoli marraskuun 31 päivän vastaisena yönä eräässä Zyrichin sairaalassa. Hän oli 66 vuoden ikäinen. Rauta pidettiin eräänä maansa etevimpänä valtiomiehenä. Hänen osuutensa oli huomattava Intian tullessa itsenäiseksi.

Cornwall. — Cornwallin kanava suljettiin viime maanantaina. Kanava avattiin liikenteelle huhtikuun 6 päivänä.

Viime purjehduskausi on pisin kanavan historiassa. Kanava suunniteltiin suljettavaksi viime lauantaina, mutta koska säät ovat olleet lauhkeat niin sulkeminen lykättiin maanantaiksi.

new subs, renewals and donations directly to Champion at Room 9, 274 College St., Toronto, Ont.

The drive continues until the end of February but get your renewals and subs in early and you may win one of the valuable prizes that are listed in Champion.

WM. R. FALLS
OPTOMETRISTI
(SUOMEA PUHUVA)
Hudson's Bay Co. Bldg. (4. lattia)
Vancouver, B.C.
(3-5-8-10-12-15)

KANSALAISTEN HUOMIOON!
MÄKISEN vaatekauppa
harjoittaa liikettä uudessa paikassa
106 Golden Ave.,
South Porcupine, Ont.
Varastostamme löytyy monenlaista JOULULAHJAKSIKIN sopivaa tavaraa.
(8-10-12-15)

Jos aijotte mennä
SUOMEEN
tai tuottaa sukulaisia sieltä, tilatkaa paikka hyvissä ajoissa.
Lähetämme luettelot vapaasti.
Jokinen Travel Agency
324 John St., Sault Ste. Marie, Ont.
PHONE 6-5246
Välitämme lahjapaketteja Suomeen.

USA:sta viedään yhä aseita Länsi-Saksaan

Lontoo. — Sanomalehden "Western Mail and South Wales News" kirjeenvaihtaja tiedottaa Frankfurt am Mainista, että Yhdysvaltain aikomuksena on lähettää Länsi-Saksan hallituksen avuksi amerikkaalaisen sotilasavustajien valtuuskunnan. Valtuuskunnan päätehtäväksi tulee toimittaa Länsi-Saksan sotavoimille ja ilmavoimille raskasta amerikkalaista sotakalustoa, suihkuhävittäjiä, hyökkäysvaunuja ja tykistöä sekä opettaa saksalaisia käyttämään kyseisiä aseita.

Amerikkalaisten toimituksia Länsi-Saksan asevoimille puretaan parasta aikaa Kaiserlauternin lähistöllä sijaitseviin varastoihin ja lentokentille.

VAPAUS on välttämätön tämän maan suomalaisille.

KIITOS

Sydämellinen kiitos kaikille osanottaneille tovereille, tuttaville ja sukulaisille. Kiitos kantajille ja tovereille, jotka rahalähetyksellä muistivat mieheni hautakumpua.

Kiitollisuudella teitä kaikkia muistaen,

MRS. MARY SILLANPAA

SPRUCEDALE ONTARIO

Sydämelliset onnittelumme Sinulle

Helga Grongvist

omaan kotiisi muuttamisen johdosta.

On oma koti nyt Helgalla,
koti kullan kallis —
sen vertaista ei löydy toista.

Parhainta onnea oman kodin katon alla
toivottavat allamainitut toverit ja ystävät:

Hilda, John ja Leo Koponen	Lempi, Allan ja O. Tyyskä
Paula Laine	Alli ja Jack Mairo
Nancy, Mary ja Tom Korhonen	Sylvia ja Robert Luoto
Aino ja Urho Oksanen	Sulo Konnu
Aino Heikkinen	Martha ja Jack Tuovinen
Ulpu ja Veikko Koponen	Linda ja W. Jokela
Annikki, Esteri ja S. Wickman	Elli ja Jack Karvonen
Olivia ja Jussi Tolvanen	Elma ja Henry Pesonen
Ida Leppälä	Annie ja Villie Holt
Nancy, Hilma ja Matti Rasmus	Jussi Kiviranta
Martha ja Väinö Turkia	Alma ja Onni Saine
Tekla Vuori	Emppu Ristonen
Hilja ja Onni Ojanperä	Aino ja Kalle Kauhala
Hanna ja Ilmari Leppälä	Toini ja Julius Raitamäki
Lydia Putila	Elina ja K. Kajander
Patty, Nancy, Alli ja E. Rosti	Lizzie ja Rocky Kivimäki
Irja ja George Salmi	Elsie ja Tom Jokinen
Maija ja Uuno Wuorinen	Aune ja Veikko Takamäki
Senja ja Vick	Hilkka ja Tom Jokinen
Irja Järvis	Lyyli ja August Merihelmi
Anni, Kassu ja pojat	Anna ja Hugo Ellmen
Alli ja A. Latvala	Helen ja Eino Tarvainen
Mary ja Alpo Laitinen	Bea ja Leo Veljola
Martta ja Väinö Linden	Thora Nell
Kaisa ja A. Hill	Vieno ja Henry Huhtanen
Katri Vesterinen	Impi ja Väinö Tulonen
Taimi ja A. Nummi	Myra, Elma ja L. Semelius
Saga ja E. Salo	Aino ja George Gustafson ja George
Edith ja R. Pitkämäki	Aino ja Jack Ewood
Elvi ja L. Penttinen	Irja ja Geo. Mattila
Katri Hytönen	Laura ja S. Carlson
Elli ja Lauri Latva	Ingrid ja Kaija
Sigrid ja Jalmar Pohjonen	Mary ja Mikko Tohmo
Mrs. Anni Aho	Minerva, Greta ja E. Hakala
Anne ja Al Numminen	Margit, E. ja Y. Ronn
Fanny ja V. Grundsten	Elli ja Martti Vuori
Aune ja Veikko Piirto	Helmi ja John Latva
Mr. ja mrs. V. Rajala	Jenny ja Len Hjorth
Sylvia ja Frank Shuster	Maiju ja E. Pirttinen
Helvi Mäkelä	Mr. ja mrs. L. Sampola
Sylvia ja E. Löppönen	Ida ja A. Kettunen
Ola ja Nick Ylikylä	Wilbert Bohm
Lempi ja L. Jokinen	Ella ja Lorrie
Mary Hill	Martin, Lillie ja L. Sainio
Haanpäät	Martha Lahti
Aino ja Sam Aijö	Elsa ja Erkki Nikkola
Hilda ja Onni Tervo	Edith ja W. Jokela
Lyyli ja Willie Niemi	Rosa ja Väinö
Martta ja K. Kujanpää	Mr. ja mrs. Mackey
Hulda Virtanen	Mr. ja mrs. Thomas Hill
Salmi ja Reino Taipalus	Mr. ja mrs. K. Paananen
Ville Kähärä	Ida ja John Lehtinen
Vieno ja Tauno Niiranen	Henry Holopainen
Ellen ja Elis Hämlin	Impi Illberg
Anna Järvis	Martha ja O. Peltonen
Taimi ja Urho Pykälä	Rauha ja Arthur Kivinen
Rauha ja Yrjö Lemberg	Seidi ja Eino Erkkilä
Sylvia ja Jukka Niemelä	Anja ja Torsti
Margit ja Väinö Kauhanen	Edith ja W. Jokela
Helvi ja Henry Pykälä	Irene Moore
Martha ja Y. Tmmiren	Aune Rautio
Martha ja Matti Anttila	Mr. ja mrs. Y. Jaakkola
Jussi Kaukola	
Kaisa ja Tauno Kiviranta	

Toronto, Ontario Maraskuun 28 p. 1953

KIITOS

Tahdon lausua tuhannet kiitokset teille, ystävät ja toverit, siitä suurenmoisesta yllätyksestä jonka järjestitte minulle omaan mökkiini muuttamisen kunniaksi.

Kiitos siitä runsaasta rahalahjasta, jonka jätitte, kukista, kaunista puheesta Ainolle, runosta pikku-Ainolle ja Lennille siitä kivasta laulusta, jonka hän oli tilaisuutta varten itse kirjoittanut.

Kahvipöytä oli ihana, josta kiitos teille illan emännät ja kaikille, jotka toitte niitä maukkaita voileipiä ja kaakkuja.

Kiitos kaikille jotka eivät voineet saapua, mutta olette aina tervetulleita kotiini.

Tämä ilta tulee säilymään unohtumattomana mielessäni.

Teitä kaikkia kiittäen,

HELGA GRONGVIST

206 BROADVIEW AVE. TORONTO, ONTARIO

"TURMELTU VENUS" NÄHDÄÄN DON-HAALIN NÄYTTÄMÖLLÄ 13 PNÄ

Jääkiekkopoikien suuret tanssit 18 pnä ja lasten joulujuhla pukkeineen joulukuun 20 päivänä

Toronto. — Sunnuntaina joulukuun 13 pnä esitetään Toronton Don-haalin näyttämöllä oikein hauska humoreski "Turmeltu Venus". Näin joulun edellä, kun on kaikenlaista kiirettä, on mukava hetkeksi levähtää ja nauttia hauskasta näytelmästä, joka tuo virkistystä elämään. Numeroituja paikkalippuja saa haalilta. Esitys alkaa kello 4 iltapäivällä.

Perjantaina t.k. 18 pnä on haalilla jääkiekkopoikien tanssit. Soitto on sopiva jokaisen jalkaan ja pojat toivottavat tervetulleiksi kaikki tanssin haluiset. Antakaamme siis kannatuksemme nuorten toiminnalle. Pojat yrittävät kovasti pitää Yrityksen nimeä korkealla ja harjoittelevat ahkerasti. Harjoitushomma kuitenkin maksaa ja usein menee välineitä rikki, joten varoja tarvitaan. Antamalla kannatuksen näille tansseille autatte poikia menestymään ponnistuksissaan Yrityksen puolesta.

Sunnuntaina joulukuun 20 pnä saapuu Don-haalille joulupukki. Lapset esittävät silloin ohjelmaa ja pukilla on lahja jokaiselle lapselle. Tilaisuus alkaa kello 4 ip.

Perjantaina, joulukuun 25 pnä — joulupäivänä — on haalilla joulutanssit tavalliseen aikaan illalla. Hyvän haitarinsoiton tahdissa on hauska pyörähdellä Don-haalin avarassa salissa. Tanssien tulot käytetään Tarmolan uuden ravintolan kalustamiseen.

Uudenvuoden aattona on haalilla tavanmukaiset kabarettitanssit; Yrityksen ja osaston yhteisesti järjestämät. Yritys kuitenkin tulee luovuttamaan osansa Tarmolan ravintolarahastoon, joka lahjoitus otetaan ilomielin vastaan. Kabaretin pöytäpaikkoja saa tilata haalilta ja olisi hyvä jos ne lunastettaisiin ennen aattoa. Siellä tulee olemaan hyvä soitto ja paljon hauskaa. Siis tervetuloa.

— H. T.

Saatavana pikaista lähetystä varten

- Interior Trim
- Insul-Bric Siding
- Plywood
- Maronite
- Asphalt Shingles
- Fibre Glass Insulation

Milton Francis Lumber Co. Ltd.

Puhelin Dial 5-7394
99 S. Cumberland St.
Port Arthur Ontario

Langila & Waugh Hardware Co.

RAUTATAVARAA — PORSLIINITAVARAA
"BEACH"-UUNEJA — "CONNOR"-PYYKKIKONEITA
"PHILCO"-RADIOITA — "ELTO"-ULKOLAITAMOOTTOREITA
Vastapäätä Prince Arthur hotellia
Puhelimet: 5-5912—5-7581
10 N. Cumberland St. Port Arthur, Ontario

Thunder Bay Co-Operative Dairy Limitedin

YLIMÄÄRÄINEN YLEINEN KOKOUS

pidetään

316 Bay St., Port Arthur, Ontario
perjantaina, joulukuun 18 p:nä 1953 klo 1 ip.
SÄÄNTÖMUUTOSTEN HYVÄKSYMISTÄ VARTEN

PUOLIVUOSIKOKOUS

pidetään heti ylimääräisen kokouksen jälkeen missä käsitellään uusia liikettä koskevia asioita, joiden käsittely vaatii, että kaikki osakkeenomistajat ovat saapuvilla.

A. HANSEN, presidentti

LIIKKEEMME ASIAKKAIDEN HUOMIOON
KAMINISTIQUIASSA JA INTOLASSA!

OSUUSKAUPAN JOULUJUHLA

POHJOLAN HAALILLA
Sunnuntaina, joulukuun 13 p:nä klo 8 illalla
Kulttuuriryhmä esittää ohjelmaa, lasten filmejä, joulupukki ym.
HOPEAKOLEHTI

VUOSIKONSERTIT

SLOVAK HOME, FORT WILLIAMISSA
Lauantaina, joulukuun 19 p:nä klo 8 illalla
316 BAY ST., PORT ARTHURISSA
Sunnuntaina, joulukuun 20 p:nä klo 8 illalla
KAIKKI TERVETULLEITA!

INTERNATIONAL CO-OP STORES LIMITED
PORT ARTHUR ONTARIO

Suomen ja Unkarin välinen kauppavaihto lisäänntyy

Helsinki. — Joulukuun 3 pnä allekirjoitettiin Helsingissä Suomen ja Unkarin välisten kauppaneuvottelujen tuloksena tavaranvaihtosopimus ensi vuodeksi. Sopimus edellyttää Suomen ja Unkarin välisen kauppavaihdon huomattavaa lisääntymistä tämän vuotisesta.

Suomen vienti Unkariin arvioidaan 1,4 miljardiksi ja tuonti Unkarista 1,6 miljardiksi markaksi. Tuonnin ja viennin erilaisuus tasataan tavanmukaisilla kolmikantasopimuksilla. Suomen vienti Unkariin käsittää pääasiassa puutavaraa, puunjalostusteollisuuden tuotteita sekä koneita. Tuonti koneita, kemikaaleja, lääkeaineita, petroolituotteita ja tekstiilituotteita.

Suomen puolesta allekirjoitti sopimuksen ulkoasiain ministeriön jaostopäällikkö O. K. Murto ja Unkarin puolesta ulkomaakauppaministeriön jaostopäällikkö Simon Frencz.

Suomen opetusministeri tutustui N-liiton kulttuurilaitoksiin

Helsinki. — (SS) . . . Oli mielenkiintoista todeta, miten laajalle levinnyt on taiteen harrastus Neuvostoliitossa. Taidegallerioissa käy joka päivä runsaasti kaiken ikäistä väkeä. Myöskin äsken avattu suomalainen taidenäyttely tuntui herättävän vilkasta ja myötämielistä mielenkiintoa.

Ylläolevat sanat ovat opetusministeri Arvo Salmisen, joka marrask. 27 pnä palasi Neuvostoliittoon tekemältään matkalta. Hän oli suorittanut suomalaisen näyttelyn avauksen, tutustunut muutaman päivän vierailun aikana sekä Moskovan että Leningradin nähtävyyksiin ja tavannut sikäläisen kulttuurielämän huomattavia edustajia.

Pohjois-Ontarion kulta-alueelta

Helsingin Ylioppilaskunnan Laulajien konsertissa, Torontossa Massey-hallissa, marrask. 16 p., oli pastori Heinonen poikansa Kaukon kutsumana, viettäen samalla tyttäriensä ja Kaukon kodeissa viikon loman. Konsertti tarjosi luonnollisesti harvinaisen taidenautinnon.

Itse konsertin ohjelmaa en käy tässä selostamaan. Sitähän on jo selostettu Canadan ja Yhdysvaltojen suomalaisessa sanomalehdistössä näinä päivinä, ja englantilaiset sanomalehdet ovat kilvan julkaisseet taidearvostelijoittensa ylisteleviä lausuntoja kuoron korkeatasoisista suorituksista. Ylitsevuotavan kiitollisuuden tunteesta en kuitenkaan voi olla mainitsematta muutamia piirtoja tässäkin kirjeessäni. Jo ensimmäisestä ohjelman numerosta "God Save The Queen", Suomen suomalaisen kuoron esittämänä, olivat Canadan englantilaisten suurien päivälehtien arvostelijat yksimielisiä että perin harvoin pystyvät englantilaiset kuorot tämän vertaisesti antaumuksella, taidolla ja sydämiä valloittavalla lämmöllä ja hartaudella esittämään tämän kansallishymnimme. Sen esitys tässä konsertissa kelpaa esimerkiksi mille kuorolle tahansa. Ja myöntää täytyy, että kansallishymnin joka päivä toistuva esitys missä maassa hyvänsä tuppaa väkisinkin laimentamaan tarkkuutta ja henkevyyttä, joka antaa esitykselle korvaamattoman arvon. Tosikristillisen kansanvallan ihanteet, jotka ovat vuosisatojen aikana olleet molemmille kansoille yhteisiä elämän perusarvoja, lienevät tämän saavutuksen salaisuutena.

Heikki Klemetin sovittamat kaksi vanhaa suomalaista koululaulua: Disciplinae filius ja Amoris opulentium (latinaksi esitettyinä) ja Palestrinan: Sanctus ja Handelin Halleluja Chorus, "The Messiah", olivat suomalaisen kuoron esityksinä täällä miellyttävä uutuus. Y.L:ään verrattavan mieskuoron esittämänä sitä tuskin on koskaan kuultu täällä.

Suomalaiset sävellykset saivat luonnollisesti lämpimän vastaanoton 2,700 henkiseltä juhlakonserttiyleisöltä ja ylimääräisiä numeroita oli esitettävä. Valkohapsiset englanninkieliset rouvatkin, kunniavieraiden joukossa, kyynelsilmin kuuntelivat m.m. aina tuoretta Palmgrenin "Kesäiltaa" ja yhtyivät varsinkin kaikenkielisten naisten myrskyisiin suosionosoituksiin. Kesäilta olikin laulettava muistaakseni kolmasti.

Sibeliuksen Finlandia-hymniä saamme kuulla Canadassa ja Yhdysvalloissa radiossa soitettavan vähintäin kerta päivässä sinfonia-orkesterien ja jättiläisurkujen ja kuorojen esityksinä. Viime vuonna esitti sen Timmins High- and Vocational Schoolin kuoro ja orkesteri yli Canadan laajalletuna radio-esityksenä, koulun musiikkiopettajan, Mr. Jewellin johdolla. — Keskikoulujen kuorojen ja orkesterien yhteisesityksenä lienee Timminsin High and Vocational School m.m. Finlandia-hymnillä saavuttanut korkeimman arvolauseen. — Mutta Y. L:n esittämänä Massey Hallissa, Torontossa, marrask. 16 p:nä, 1953, oli se kirjaimellisesti verraton! — Sitä emme voi koskaan unohtaa. Kiitos Teille te Suomen hyväntahdon lähetit! — Te lauloitte itsenne ja maanne Canadan kansan sydämiin lähtemättömästi. — A. I. H.

Labradorista uskotaan löydetyn viikinkien miekka

St. John's Nfld. — Newfoundlandin museo ilmoitti löydetyn miekan, jonka uskotaan kuuluneen viikingeille. Museon kuraattori Leo English sanoi torstaina, että hän uskoo sen kuuluneen viikingeille ja jos tämä osoittautuu todeksi, niin se on ensimmäinen luotettava todiste siitä, että viikingit ovat käyneet Labradorissa.

Miekan oli alkuasukas saanut [illegible] Labradorin Allikissa.

Sibeliuksen II sinfonia on nyt äänilevyllä

Helsinki. — (SS) Lontoon Symphony Orchestra on Anthony Collinsin johdolla levyttänyt Sibeliuksen II sinfonian. Se on [illegible] ensimmäinen "long-playig" levy. [illegible] Myös viulukonsertosta on tehty levy, jonka on soittanut Jan Damen, säestäjänä Van Beinum.

Ontarion maakunnan ammattikalastajat ovat tämän vuoden 9 ensimmäisen kuukauden aikana saaneet kaloja 20,590,000 paunaa, 13.3 prosenttia enemmän kuin vastaavana aikana viime vuonna, sanotaan Ontarion maiden ja metsien departmentin raportissa. Eniten on kaloja pyydetty Erie-järvestä, 9,484,000 paunaa, mikä on 2,371,000 paunaa enemmän kuin samalla ajalla viime vuonna. Ylläoleva kuva on South Baysta, Manitoulin saarelta. Verkkokalastaja on siinä päästelemässä järvitroutuja ja siikoja verkosta.

UUSI 5-VUOTISSOPIMUS VÄLTTÄMÄTÖN SUOMEN JA N-LIITON VÄLILLÄ

Neuvostoliiton kaupalla on metalliteollisuudelle ratkaiseva merkitys, sanoi ministeri Aura

Helsinki. — (VS) Perjantaina, joulukuun 4 pnä oli Helsingissä hallituksen tahoilta järjestetty tiedoitustilaisuus sanomalehdistölle ja teollisuuden ja talouselämän johtohenkilöille. Tässä tilaisuudessa ulkoministeriön kauppapoliittisen osaston päällikkö konsuli Palmroth selosti ensi vuodelle solmittua kauppasopimusta ja ministeri Aura kysymystä Suomen ja Neuvostoliiton välisen kaupan jatkumisesta 5-vuotissopimuksen päättymisen jälkeen. Jo Moskovassa ensi vuoden tavaranvaihdosta käytyjen neuvottelujen yhteydessä oli herätetty ajatus uuden pitkäaikaisen kaupallisen sopimuksen solmiamisesta.

Selostustilaisuudessa ministeri Aura myönsi, että nykyisellä Neuvostoliiton kaupalla on metalliteollisuudellemme aivan ratkaiseva merkitys. Myös ne markkinat, jotka puunjalostusteollisuutemme on näinä vuosina löytänyt Neuvostoliitosta, ovat varsin merkittävät. Samalla hän totesi, että tuonnilla Neuvostoliitosta on turvattu pääosa tarpeistamme Suomelle monien tärkeiden tavaroiden suhteen.

Todettuaan, että Neuvostoliitossa vallitsee suunnitelmatalous, jossa kehitys tapahtuu laajojen viisivuotissuunnitelmien mukaisesti, hän mainitsi että nämä suunnitelmat ovat määrääviä myös ulkomaankaupalle.

"Suomen kannalta", jatkoi min. Aura, "on erittäin tärkeätä lähteä pitkällä tähtäimellä suunnittelemaan tämän meille tärkeän kaupan jatkumista. Tätä vaativat mm. metalliteollisuutemme edut jo senvuoksi, että monet metalliteollisuutemme tuotteet ovat sellaisia, että ne kysyvät pitkäaikaista suunnittelu- ja valmistelutyötä. Mainittakoon tässä yhteydessä vain esimerkiksi eräät alukset, kuten suuret jäänmurtajat samoinkuin suuret vesiturpiinit ja koneet, tehdaskoneistot kuten esimerkiksi puutalo-, vaneeri- ja kartonkitehtaat. Tällaisia toimituksiahan ei suunnitella eikä valmisteta kädenkäänteessä eikä niitä myöskään osteta ilman harkittuja suunnitelmia.

Puhuja ilmoitti hallituksen pitävän tärkeänä hyvissä ajoin ryhtyä valmistelemaan Suomen ja Neuvostoliiton välisen kaupankäynnin jatkoa nykyisen viisivuotissopimuksen päättymisen jälkeen. "On tärkeää", hän lausui, "että tässä kaupassa ei pääse syntymään mitään katkeytystä ja että me ajoissa laadittujen suunnitelmien avulla jatkamme ja oikeaksi katsomaamme suuntaan." Ministeri [illegible]

Käsiteltyään suunnitelmaa valtioneuvoston tätä kauppaa pohtimaan asettaman komitean kokoonpanoa, ministeri myönsi, että [illegible]

Käydyssä keskustelussa käytti ensimmäisen puheenvuoron vuorineuvos Wahlforss, joka [illegible] Suomen ja Neuvostoliiton välisen 5-vuotiskauppasopimuksen päätyttyä uuteen 5-vuotissopimukseen [illegible] Samalla hän mainitsi että metalliteollisuuden työntekijämäärä on Neuvostoliiton kaupan johdosta kohonnut ennen sotia olleesta 44,000 tontekijästä siten, että se sotakorvauksien päätyttyä oli 84 000 ja nyt yli senkin.

Kauppaneuvos Harima käsitteli puheenvuorossaan joukkokulutustarvikkeiden kaupan mahdollisuuksia ja totesi, että Suomella olisi mahdollisuuksia viedä enemmän elintarvikkeita, paperi- y.m. tuotteita ja tässä yhteydessä hän mainitsi erikoisesti Leningradin läheisyyden suurena kulutuskeskuksena. Hän lausui, että Neuvostoliitosta on saatavissa paljon Suomelle tärkeitä kulutustavaroita ja katsoi, että myös kulutustarvikkeiden vaihdon alalla sopisi tehdä pitkäaikainen sopimus, koska silloin tiedettäisiin paremmin mitä kumpikin tuottaa ja voi myydä.

Ministeri, vuorineuvos Serlachius torjui julkisuudessakin esitetyn väitteen, että Suomen paperiteollisuus olisi myynyt ensi vuoden tuotantonsa eikä sen vuoksi myynyt enempää paperituotteita Neuvostoliittoon ensi vuodelle vaikka tämä oli sitä toivonut. Sensijaan hän selitti, että artikkelit eivät olleet sopivia, koska muka juuri niitä laatuja ei ollut myytävissä, mitä Neuvostoliitto toivoi. Hänkin piti oikeana sitä, että voitaisiin pitemmällä tähtäimellä neuvotella kaupoista, koska siten tiedettäisiin, mitä artikkeleita Neuvostoliitto haluaisi ostaa.

Viimeisenä puheenvuoron käyttäjänä oli kauppaneuvos Kuosmanen, joka tuontia ja vientiä harjoittavien liikkeiden puolesta esitti käsityksenään, että pitäisi saada enemmän suoraa kosketusta kummankin maan tuontia ja vientiä harjoittavien liikkeiden kesken.

Suomen taidenäyttely avataan Lontoossa

Lontoo. — Suomen taidenäyttely "Nykyaikaista suomalaista taidetta", avataan täällä joulukuun 12 pnä. Näyttely käsittää maalauksia, veistoksia, etsauksia, puuveistoksia, lasi- ja keramiikkaa, tekstiilejä ja huonekaluja. Näyttely tulee olemaan avoinna kaksi viikkoa.

Kaivostyöläisten lakkotaistelu jatkuu edelleen täysin eheänä

South Porcupine. — Tähänastinen talvi täällä pohjoisessa on muistuttanut kesämaiden talvea. Lunta on välillä hieman tullut, mutta jo seuraavana päivänä se on sulanut pois. Jääkin tuosta vieressä olevasta järvestä on lähtenyt ainakin kolme kertaa tänä vuonna. Vanhempiin kansalaisiimme, jotka ovat pitemmän ajan saapastelleet näitä pohjoisen kulmakuntia, sekä nähneet kaikenlaisia talvia ja syksyjä, on syöpynyt jonkinlainen ilmojen ennustamisominaisuus, jonka he hyvin helposti ovat valmiit tuomaan keskusteluissa esille. Tänä vuonna he ovat kuitenkin menettäneet ennustamisoikeutensa ja heiltä on otettu tykkänään "poormentti" pois.

Kaivostyöläisten sitkeä lakkotaistelu on jatkunut lujana näiden kauniiden ilmojen vallitessa ja jatkuu samanlaisena edelleen. Pian alkaa kuudes lakkokuukausi niille, jotka ensimmäisinä joutuivat lähtemään taisteluun. Se on jo pitkä aika, mutta siitä huolimatta seisovat he taistelussa horjumatta. Tänäkin päivänä he tyynesti ja päättäväisinä suorittavat lakkovartiointia ym. lakon yhteyteen kuuluvia palveluksia. Kellon tarkkuudella itsekukin mies saapuu vuorolleen tehtäviin, jotka ovat tietysti monenlaisia tällaisen suurtaistelun aikana.

Liike-elämä täällä on käynyt entistään hiljaisemmaksi ja hyvän opetuksen ovat saaneet erinäiset pikkuporvareiden klubit, joilla ennen tuntui olevan sellainen henki, että ilman niitä ei mikään tule menestymään kunnolleen. Niihin kuuluvia kuvattiin monelta puolelta ja heidän nimiään julkaistiin lehdissä luvattoman paljon. Sen yhteydessä he antoivat joskus lapselliselta tuntuvia lausuntoja, joista piti muka uhkua suuri viisaus. Se viisaus oli kuitenkin aina rahamaailman puolella. Tästä asiasta olin kerran kovassa keskustelussa täkäläisen kauppakamarin miehen kanssa. Koetin silloin tuoda esille, että jos työläisille maksettaisiin parempia palkkoja, niin liike-elämä nousisi samalla kuin itsestään. Hän tuntui silloin olevan toista mieltä, enkä tiedä onko hän vieläkään viisastunut.

Nyt on kuitenkin tullut asian todellisuus näkyviin, joka on se, että jos työmiehet eivät työskentele niin kaikki muu on vain ulkokultaista kerskausta. Vaikka työläisiä ei tavallisissa oloissa aina tuskin huomatakaan, niin todellisuudessa kantavat he kaiken harteillaan.

Jo edellisellä viikolla tapahtui tässä kaivosmiesten taistelussa jonkinlainen yllätys, josta tässäkin lehdessä oli heti pieni uutinen. Tapahtuma oli se, että Paymaster-kaivanto sulki hommansa. Asiasta annettiin vain lyhyt tiedonanto yhtiön toimesta. Tiedonannossa kerrottiin, että viime vuonna kärsi yhtiö parinsadantuhannen dollarin tappion. Tämä kaivosyhtiö on sen jälkeen antanut loppu-tilin miehilleen. Puheiden mukaan pitäisi loppujenkin joutuman pois lähipäivinä. Monetkaan työläiset eivät usko tuohon liiketappioilmoitukseen, vaikka kyllä tiedetään että juuri viime vuosina on siellä suoritettu suuria ja paljon varoja kysyviä uudistuksia. Siellä on syvennetty kaivosaukkoa jatkuvasti ja tehty uusi nostohissitorni. Sen yhteydessä on tietenkin paljon uutta koneistoa hankittu. Samalla tiedetään maan uumenissa olevan suuria rikkauksia. Siitä syystä monet kaivosmiehet kysyvätkin, että miksi Paymaster suljettiin.

Kaikesta päättäen tässä näyttää olevan menossa herrojen oma peli, joka on hyvin monipuolisesti suunniteltu. Monet ovat sitä mieltä, että tämän sekavan tilanteen aikana on sopiva lopettaa kaivoksen toiminta. Se on tietenkin väliaikainen toimenpide, jonka tarkoituksena on tappaa joitakin määriä osakkeita ja sen jälkeen alkaa toiminta uudelleen vähempilukuisen joukon omistaessa osakkeet. [illegible] ovat jokatapauksessa herrojen silmätikkuna.

Viime lauantaina suoritettiin täällä kunnallisvaalit, jotka olivat ainoat vaalit näissä kaivoskunnissa, sillä Timminsin kunnallishallinto jäi paikalleen ilman vaaleja. Samoin tapahtui "kultakaupungissa" eli Whitney townshipissa.

Tällä kerralla Tisdale kunnassa, johon tämä Eteläpää kuuluu, oli kaksi pormestarinehdokasta ja valtuustoon pyrki 9 neljän paikalle. Mitään suurempaa kamppailua ei ollut, ei pidetty kiihkeitä vaalikokouksia ja vain persoonakohtaista vaaliagitatsionia lie harjoitettu. Ulkopuolella tuotiin asia julki vaatimattomissa vaalijulistuksissa. Kaikki ehdokkaat näyttivät käyvän vain persoonakohtaisesti tätä vaalitaistelua. Joistakin kuulin, että he olivat työväenehdokkaita ja oikeastaan muuten ei voisi ollakaan, sillä työläisethän täällä kaiken pitävät yllä. Tämän asian monetkin unohtavat päästyään valtuustoon.

Kuusitoista vuotta kunnallispolitiikassa ahertanut Victor H. Evans tuli valituksi jälleen kuntamme esimieheksi. Hänen vastaehdokkaanaan oli autoalalla työskentelevä liikemies Joseph Raybould, joka ei tietenkään ollut läheskään niin tunnettu valitsijoille kuin mr. Evans, joka jo ulkonäöllään herättää huomiota ja on kansanmies kaikessa mielessä. Hänenkään ei ole onnistunut saada näitä kaivosmiesten asioita järjestykseen, vaikka onkin kaiketi osaltaan sitä yrittänyt.

Valtuustoon tuli valituksi kaikki entiset jäsenet: J. G. Malkin, W. P. Shields, William Fairhurst ja W. G. Smith. Kunnallisasioiden hoidossa ei siis todennäköisesti tule tapahtumaan sanottavampia muutoksia.

Kuulin vaalien edellisellä viikolla monien sanovan, että uusia miehiä pitäisi valtuustoon saada, koska vanhojen joukossa on liian paljon "yes"-miehiä. Samat miehet sel[...]

(Jatkuu 5. sivulla)

DR. LESLIE SIMON, L.M.C.C.
IHO- JA SUKUPUOLITAUTIEN
ERIKOISLÄÄKÄRI
3 SPADINA ROAD
(Bloorin kulmassa)
TORONTO, ONT.
Vastaanotto tunnit:
2-4 ip. ja 6-7 ip.
PUHELIMET:
konttori RA. 6614 - kotiin KI. 8015

Parkway Bakers
valmistaa ruoka- ja kahvileipää. Leivoksia, nimipäivä- ja hääkakkuja, korppuja y.m. leipomoalan tuotteita.
PUHELIN EM3-7676
290 Queen St. W. Toronto, Ont.
ONNI TERVO

BEAUTY SALON SUOMI
PUH. LA. 0198
1-B Sorauren Ave.
TORONTO 3, ONT.
(QUEENIN KULMASSA)
Tehdään kaikkea alaan kuuluvaa työtä täydellä huolella ja halvoin hinnoin. Yli 20 vuoden kokemus. Erikoistuntemus. Vaikeinkin hiuslaatu onnistuu. Permanentin kestävyys taataan. Toiminimi Suomessa NEVANLINNA. Tervetuloa.
SALLY ERICKSON

PAKETIN LÄHETTÄJILLE!
Jos lähetätte paketteja Suomeen, lähettäkää sellainen paketti jossa on täysi sallittu määrä **kahvia**, mikä nyt on 1 kilo (2¼ lbs). Se on kaikissa meidän **uusissa Tanskan paketeissamme.**
"SAIMAA" — 1 kilo parasta paahtamatonta kahvia, **hinta $3.75.**
"OLYMPIA" — 1 kilo parasta paahtamatonta kahvia, 2½ kiloa riisiä, 1 kilo rusinoita, **hinta $6.45.**
"FENNIA" — 1 kilo parasta **paahdettua kahvia**, 2 kiloa riisiä, 1 kilo rusinoita, **hinta $6.80.**
"ILO" — 1 kilo parasta **paahdettua** kahvia, 1 kilo riisiä, **hinta $4.90**
Kaikki paketit pakataan ja lähetetään edelleenkin Tanskasta, ovat tullivapaita, vakuutettuja ja menevät perille 2—3 viikon sisällä siitä kun tilaus saapuu meille. Vanhin paketinlähetysliike. Yli 7 v. kiitetty palvelu takeena. Kirjoittakaa nimet ja osoitteet selvästi, mieluimmin tekstaamalla.
NORDMAN (Regist'd)
Suite 338—Dominion Square Bldg.
MONTREAL, QUE.

Pysäyttäkää kylmän aiheuttama yskä heti
DIANA-TIPOILLA
Mitkä ovat hyvin suosittuja
Auttavat itsepintaisessa kylmän aiheuttamassa yskässä, nenäkatarrissa, rintakylmyydessä, hengenahdistuksessa, henkitorven tulehduksessa, kurkkukivussa ja on erinomainen kurkun kurlaukessa, korvakivussa muussa niin kesällä kuin talvellakin. Ei ole mitään tämän veroista lääkettä. Hinta ainoastaan $1.5[...] pullollinen kaikissa rohdoskaupoissa Canadassa.
LUSCOE PRODUCTS LTD.
559 Bathurst St. Toronto 4, Ont.

DR. E. C. AHO — Hammaslääkäri
HUONE 640 PHYSICIANS' & SURGEONS' BUILDING
86 Bloor Street West Toronto, Ontario
Puhelin Kingsdale 8237

OLEMME AVANNEET
KOLMANNEN MYYMÄLÄMME 268 SPADINA AVE.
Wilson Sq. kulmassa, hiukan Dundaksen alap. jossa yleisölle tarjotaan korkean luokan MAKKAROITA JA LIHAVALMISTEITA
Central Meat Processing & Marketing Co.
PÄÄMYYMÄLÄ: 810 Bathurst St. Puh. OL. 2868
SIVUMYYMÄLÄT: 323 Roncesvalles Ave. Puh. LO. 7582
268 Spadina Ave., Puh. EM. 6-1461
(26-3-10-17)

DR. ROMAN PNIEWSKI
Monivuotinen praktiikka Euroopan huomattavimmissa sairaaloissa
Erikoisalana sisätaudit, naisten, lasten ja veneriset taudit. Nielurisat leikataan uudella menetelmällä kivuttomasti ilman veren vuotoa.
Vastaanottotunnit: Kello 3—8 ip.
3537 PARK AVE. Puh. HArbour 7623 MONTREAL, QUE.

ALEX A. KELEN LIMITED
1467 MANSFIELD ST. — MONTREAL, QUE.
PUHELIMET LA 4336 ja LA 7524
ERIKOISPAKETTEJA SUOMEEN
(Tulli sisältyen hintaan)
Type FL. 1 — $8.00
2 lbs. kahvia
4 lbs. valkoista riisiä
6-5¼ oz. tankoa makeata suklaata
2-4 oz. paketti teetä
1 pak. kuivattuja hedelmiä
Type FL. 2 — $7.50
2 lbs. kahvia
2 lbs. valkoista riisiä
1 lb. rusinoita
3-5¼ oz. tankoa makeata suklaata
½ lb. kaakaota
Type FL. 3 — $5.80
2 lbs. kahvia
2 lbs. valkoista riisiä
1 pak. kuivattuja hedelmiä
1 lb. luumuja
1½ oz. kanelia
Type "OSLO" — $8.80
2 lbs. paahdettua kahvia (Santos)
4 lbs. valkoista riisiä
1 lb. sokeria
2 lbs. lajitelma suklaata
1 lb. sekahedelmiä
JOKAINEN YKSITYINEN RUOKALAJI NÄISSÄ PAKETEISSA TAATAAN
(Jos Santos-kahvin tilalle halutaan Maxwell House-kahvia, 40 c. lisää. Kaikkien pakettien hinta sillä tapauksessa $9.20).

T. T. SALO REALTOR
695 BAY STREET TORONTO, ONTARIO
Toronton, Ontarion ja Canadan Real Estate Boardin jäsen.
Pitkäaikainen kokemuksemme takaa palveluksen, joka varmasti tyydyttää asian tuntemuksella.
LAAJA VALIKOIMA TALOJA
Runsaslukuinen asiamiesverkosto takaa nopean tulon talojen myynnin.
LAINAA SAATAVANA
Puhelin konttori EM. 6-5858 24 tunnin palvelus
PUHELIMET KOTIIN:
Lauri Latva — HU 1-0474 Taisto T. Salo — ML 6554

HUOMIO TORONTON SUOMALAISET!
UUSI SUOMALAINEN LIHA- JA LEIKKELEKAUPPA
ottaa vastaan
KINKKU-, KALKKUNA- ja LIVEKALATILAUKSENNE JOULUKSI.
Nyt varastossa puolukoita, suolakurkkua, silliä, näkkileipää, hapanleipää ym. herkkuja.
LAATULIHAT JA MAKKARAT!
Tervetuloa käymään tai soittakaa:
SUBWAY BUTCHERS
Auki maanant. — torst. klo 9—7 — perj. — lauant. 9—8
2307 Yonge St. Puhelin HU. 9-0961 Toronto, Ont.
(Hnk. Eglintonista pohj.)

"Me olemme valmiit menemään kauaksi tarpeen vaatimusten mukaisesti — me kolme kokoonnumme uudelleen!"

Neuvostoliiton koulut

(Numero- ja asiatietoja)

Neuvostomaassa kiinnitetään aivan erikoista huomiota kansanvalistuksen ja kulttuurin kehittämiseen. Opiskelijain lukumäärä oli Neuvostoliitossa viime lukuvuonna 57 miljoonaa. Maan valtion budjetissa on kuluvana vuonna myönnetty kansanvalistuksen ja kulttuurin kehittämiseen yli 62 miljaardia ruplaa, mikä ylittää huomattavasti näihin tarkoituksiin viime vuonna myönnetyt varat.

VENÄJÄN FEDERATIO

Venäjän Federation valtion budjetissa (v. 1953) on edellytetty opetusministeriön laitosten ja toimenpiteiden kustantamiseen 17,856 miljoonaa ruplaa, mikä tekee 30 prosenttia koko tasavallan kaikista menoista. Venäjän Federatiossa on noin 118,000 koulua, joissa käy lähes 17 miljoonaa lasta ja toimii 800,000 opettajaa.

Tasavallan keskikoululaitoksen turvaamiseksi opettajantyöntekijöillä tasavallassa on avattu 23 uutta kasvatusopillista korkeakoulua.

Hallitus myöntää joka vuosi suuria varoja koulujen rakentamiseen ja varustamiseen. Viimeisten viiden vuoden aikana on pantu yli puoli miljaardia oppikirjaa sekä yli 220 miljoonaa lapsille tarkoitettua kaunokirjallista tuotetta.

UKRAINAN SNT

Tasavallan 28,685 kouluun tuli ensimmäiselle luokalle tänä vuonna yli puoli miljoonaa oppilasta. Viime vuoteen verrattuna heidän lukumääränsä on lisääntynyt 113,000:lla.

Siirryttäessä yleiseen keskikouluun eli 10-vuotiseen oppivelvollisuuteen, keskikoulujen lukumäärä on lisääntynyt. Esimerkiksi Ukrainan pääkaupungissa Kievissä on avattu 4 uutta keskikoulua, Harkovissa 6 ja Dnepropetrovskissa 5.

Tasavallan kahdeksansissa luokissa opiskelee 117 tuhatta koululaista enemmän kuin viime vuonna.

Pedagogien lukumäärä on lisääntynyt tuntuvasti. USNT:n opetusministeriö lähetti tänä vuonna kouluihin yli 16,000 nuorta tasavallan yliopistoista, kasvatusopillisista ja opettaja-korkeakouluista sekä kasvatusopillisista opistoista valmistunutta opettajaa.

VALKO-VENÄJÄN SNT

Valko-Venäjällä on tänä vuonna avattu 129 uutta keskikoulua. Tasavallan pääkaupungin Minskin 49 koulussa käy noin 40,000 henkeä. Se on 2,000 enemmän kuin viime lukuvuonna.

8-10-luokkien opiskelijain lukumäärä on kasvanut huomattavasti. Kun Brestin alueen 8-10-luokissa opiskeli lukuvuonna 1952-53 7.460 henkeä, niin nyt opiskelijain lukumäärä on noissa luokissa lisääntynyt 9.510:een. Brestin alueen kouluihin on saapunut noin 400 uutta opettajaa.

Opiskelijain lukumäärä Vitebskin alueen 8-10-luokissa on vuodesta 1948 lisääntynyt 11,441 hengellä.

LIETTUAN SNT

Liettuan valtion budjetissa on tänä vuonna suunniteltu käytettäväksi kansanvalistukseen 355,708,000 ruplaa eli 21,469,000 ruplaa enemmän kuin vuonna 1952. Keskikoulujen lukumäärä on porvarisvallan aikaan verrattuna lisääntynyt yli 4,5-kertaiseksi ja 7-vuotisten koulujen — 30-kertaiseksi.

Tänä vuonna avataan 29 keskikoulua ja 114 seitsenvuotista koulua. Opiskelijain lukumäärä keskikoulujen viimeisillä luokilla on kasvanut lähes 3-kertaiseksi viime vuoden määrään verrattuna ja ylittää 10,300 henkeä.

UZBEKIAN SNT

Uzbekian SNT:n kuluvan vuoden valtion budjetissa on opetustarpeisiin myönnetty 1,510,347 ruplaa eli lähes kolmannes koko tasavallan menoista.

Tasavallan yli 5 tuhannessa koulussa käy noin miljoona 300,000 oppilasta.

Uzbekistanin 8-10-luokkien oppilaiden lukumäärä on kasvanut 41 tuhannella.

MOLDAVIAN SNT

Neuvosto-Moldavian opiskelijain lukumäärä lisääntyy vuosi vuodelta. Tasavallan kouluissa käy nyt 385,000 henkeä.

Tasavallan kouluissa on ryhtynyt toimeensa noin 1,500 uutta opettajaa. Moldavian kouluverkosto laajenee joka vuosi, rakennetaan uusia koulutaloja. Koulutalojen rakentamiseen käytetään tänä vuonna yli 10 miljoonaa ruplaa. Maaseutupaikkakunnille rakennetaan 82 koulutaloa. Lukuvuoden 1953-54 alkuun mennessä tasavallassa avattiin 30 uutta koulua.

ARMENIAN SNT

Neuvosto-Armeniassa toimii nykyään 992 koulua. Tasavallan maaseutupaikkakunnille on tänä vuonna matkustanut työskentelemään 800 nuorta opettajaa. Tasavallan opetusministeriön kuluvana vuonna myönnetty 330 miljoonaa ruplaa. Huomattava osa näistä varoista käytetään koulutalojen rakentamiseen. Tähän tarkoitukseen on tänä vuonna myönnetty 14 miljoonaa ruplaa enemmän kuin oltu viime vuonna 10-miljoonaa. Tasavallassa on viimeisten kahden vuoden aikana rakennettu 25 koulutaloa, joista 14 on rakennettu maaseudulle.

KARJALAIS-SUOMALAISEN SNT

Karjalais-Suomalaisen SNT:n lapset ovat saaneet tänä vuonna 35 uutta koulua. Lukuvuoden alkaessa tasavallassa oli yhteensä 700 koulua. Kouluihin on tullut kuudentuhatta uutta opettajaa.

Tasavallan neljässä kaupungissa, nimittäin Petroskoissa, Kontupohjassa, Segezhassa, ja Sortavalassa otetaan tänä vuonna käytäntöön yleinen keskikoulu-oppivelvollisuus. rialistien-piirien tunnettu äänenkan-

(Jatkoa 4. sivulta)

nyt kuitenkin tulevat istumaan ainakin vielä ensi vuoden, joka saattaa muodostua hyvin merkitykselliseksi mitta-alueen historiassa. — H.

Kysymyksiä ja vastauksia työttömyysvakuutuslaista

Tässä osastossa julkaisemme kysymyksiä työttömyysvakuutuslain suhteen ja Työttömyysvakuutuskomission viralliset vastaukset niihin.

Jos teillä on jotakin kysyttävää työttömyyslain suhteen, lähettäkää se Vapaudelle ja me hankimme siihen viranomaisten vastauksen. Seuraavat kysymykset ja vastaukset saattavat kiinnostaa joitakin lukijoitamme:

K: Onko avioliitossa oleva nainen oikeutettu saamaan työttömyysvakuutusta, jos hän jää pois työstä? Kuinka monta päivää pitää avioliitossa olevan naisen olla työssä ennen kuin hän saa työttömyysvakuutusta?

V: Jos te joudutte työttömäksi kahden vuoden tai sitä pitemmän ajan kuluttua avioliittoon menonne jälkeen, teidän suhteenne ei ole mitään lisävelvollisuuksia. Mutta jos te joudutte työttömäksi ennen kuin olette ollut kaksi vuotta avioliitossa, te ette ole oikeutettu saamaan työttömyysvakuutusta ellette ole ollut työssä 60 päivää avioliittoon menonne jälkeen. Ja jos te olitte työssä avioliittoon menonne aikana mainittu 60 työpäivää on palveltava sen jälkeen kun erositte sen työnantajan palveluksesta, jolle työskentelitte avioliittoon menonne aikana.

K: Mieheni ja minä olemme kumpikin olleet työssä siitä asti kun menimme avioliittoon seitsemän vuotta sitten. Me olemme kumpikin ansainneet suunnilleen saman verran. Meillä on kaksi lasta. Nyt olemme kumpikin työttömänä. Minun käsitykseni mukaan työttömyysvakuutusmaksu on parempi niille joilla on huollettava. Olemmeko me kumpikin oikeutettuja saamaan korkeampaa työttömyysvakuutusmaksua?

V: Ette ole. Ainoastaan toinen teistä saa. Tavallisena tapana on, että mies saa maksulisän huollettavasta, ellei asia ole siten, että vaimo ansaitsi työssä ollessa enemmän kuin mies. Viimeksimainitussa tapauksessa voi nainen vaatia lisämaksua huollettavasta.

K: Jos minä jään pois työstä ja anon työttömyysvakuutusta, täytyykö minun ottaa minkälaisen työn tahansa, jota minulle tarjotaan, tai onko minulla aikaa katsella ympärilleni? Minä olen työskennellyt 30 vuotta putkityöläisenä ja minua pidetää ammattimiehenä sillä alalla.

V: Teille myönnetään jonkun verran aikaa siinä mielessä että löytäisitte työn omalla alallanne. Tämän ajan pituus perustuu siihen, kuinka kauan olette ammattialallanne työskennellyt. Jos te kuitenkin, kohtuullisen odotusajan kuluttua kieltäydytte vastaanottamasta työtä, joka katsotaan teille sopivaksi ammattinne, ikänne jms. perusteella, teiltä voidaan kieltää työttömyysvakuutus.

K: Minä kuulun uskonlahkoon jonka sabatti on lauantaina ja niinmuodoin en halua tehdä työtä lauantaina. Olen halukas tekemään työtä sunnuntaina. Jos minun tulee joskus anoa työttömyysvakuutusta, maksetaanko minulle lauantaista?

V: Teidän tapauksessanne pidetään sunnuntaita (lauantain asemesta) työttömyyspäivänä ja siitä korvataan teille.

K: Miksi on tarpeellista, että työttömyysvakuutuskirjassani on minun ikäni?

V: Ainoastaan tuntemistarkoituksessa.

K: Minä opiskelen lakitiedettä. Miksi minun tulee maksaa työttömyysvakuutusta ollessani työssä lakiasiaintoimistossa, kun kaiken todennäköisyyden mukaan minusta tulee ammatinharjoittaja koulun läpäistyäni?

V: Siksi kun te olette työssä oppilaana ja se on työttömyysvakuutuslain alaisuudessa.

K: Liike, jossa minä olen työssä, tulee suljettavaksi. Johtuen siitä kun minun palkkani ylittää työttömyysvakuutuslain määräämän tason, minä en ole kahteen vuoteen maksanut työttömyysvakuutusta, vaikka olen ollut työssä kymmenen vuotta. Pitääkö minulla olla 180 työpäivää viimeksikuluneen kahden vuoden ajalta ennen kuin saan työttömyysvakuutusta,

V: Tässä tilanteessa se kahden vuoden aika (jona aikana teillä täytyy olla 180 työpäivää), voidaan pidentää sillä kahdella vuodella, jolloin ette ollut vakuutettuna, eli neljäksi vuodeksi. Teillä täytyy myös olla 60 työpäivää viimeiseltä vuodelta ja sitä aikaa myös voidaan pidentää korkeintaan kahdella vuodella.

K: Tarkistetaanko minun antamani lausunnot edellisen työnantajani kanssa?

V: Kyllä.

K: Jos minä menen Yhdysvaltoihin maksettuani Canadassa työttömyysvakuutuksesta, voinko minä saada maksamani erän siirretyksi Yhdysvaltain turvallisuusrahastolle?

V: Ette saa, mutta Yhdysvaltain useimmilla valtioilla on Canadan kanssa sopimus, jonka mukaan voitte anoa työttömyysvakuutusta Canadasta Yhdysvaltain työttömyysvakuutustoimiston kautta.

"A-pommit N-liittoon kahdessa tunnissa"

"Harjoittelemme yötä päivää tätä päämäärää varten", sanoo U.S. News and World Report

Eräässä äskeisessä jänsivallolle lähettämässään nootissa Neuvostoliitto korosti sitä hyökkäävää luonnetta, joka on ominaista Yhdysvaltain kaikkialle kapitalistiseen maailmaan ja Neuvostoliiton naapurimaihin sijoitetuilla sotilastukikohdilla. Mitä vakuuttavimman todistuksen tälle Neuvostoliiton toteamukselle antaa viimeisessä numerossaan USA:n impenattaaja "U. S. News and World Report", joka on julkaissut kartan ja sitä valottavan artikkelin. Artikkelin otsakkeena on 'A-pommeja Neuvostoliittoon kahdessa tunnissa". Selostamme seuraavassa eräitä artikkelin tärkeimpiä kohtia.

Ensin artikkelissa selitetään, että Yhdysvallat on rakentanut 150,000 miestä käsittävät atomipommitusilmavoimat, joiden päämaja on Ohahassa. Artikkeli jatkaa:

"Yhdysvaltain pääsuunnittelijat ovat tehneet päätöksen, jonka mukaan maan puolustus pohjautuu voimakkaan hyökkäyksen ajatukseen.

Tämä hyökkäysvoimaan nojaava puolustuksen rooli joutuu suuressa määrin Yhdysvaltain ilmavoimien strategisten lennostojen kannettavaksi.

Tämä "tuliprikaati" toimii tukikohtien kasvavasta verkostosta, joka nyt ympäröi sosialistista maailmaa. Sen tehtävänä on harjoitella yötä päivää yhtä ainoaa päämäärää varten — antaa nopeita, kuolettavia iskuja Neuvostoliiton erikoisesti määrättyihin kohteisiin...

Tukikohdat, joista tämä valiovoima iskee takaisin, on laajalti hajoitettu. Yksi niistä, on Alaskassa, vain muutaman sadan kilometrin päässä Venäjän alueelta.

Useat niistä sijaitsevat Englannissa, 1,450 kmn päässä Moskovasta. Toiset niistä ovat aktiivisessa toiminnassa Turkissa, 1,280 kmn päässä Neuvostoliiton pääkaupungista ja vain 640 kmn päässä Neuvostoliiton Ukrainasta.

Suuri tukikohtien kompleksi on käyttövalmiina Pohjois-Afrikassa — 2,240 kmn eli, jos matka suoritetaan B-47:llä, alle 2,5 tunnin lentomatkan päässä Moskovasta. Grönlannissa on tukikohtia, jotka ovat suunnilleen samalla etäisyydellä kohteesta.

Toisia tukikohtia on perustettu Saudi-Arabiaan, Tripoliin, Okinawaan ja Guamiin, ja uusia tulee olemaan pian käytettävissä Espanjassa."

Selväpuheisempaa todistusta amerikkalaisten sotatukikohtien hyökkäysluonteesta tuskin tarvitaan.

TILATKAA VAPAUS!

Intian ja N-liiton kauppasopimus allekirjoitettu

New Delhi. — Ensimmäinen Intian ja Neuvostoliiton välinen kauppasopimus allekirjoitettiin joulukuun 2 päivänä.

Intian hallituksen tiedonannossa sanotaan, että sopimuksessa edellytetään mahdollisimman laajaa kehitystä ja lujittumista mainittujen kahden maan kauppasuhteissa, jotka perustuvat tasavertaisuuteen ja molemminpuolisiin etuihin.

Sopimus on laadittu viiden vuoden ajaksi. Ensimmäisenä vuotena vie Intia Neuvostoliittoon teetä, kahvia, tupakkaa, mausteita, villaa, vuotia, kasvisöljyjä ym. Neuvostoliitto vuorostaan vie mm. vehnää, ohraa, raakaöljyä, rauta- ja terästavaroita, traktoreita ja muita maanviljelyskoneita, sekä suuria määriä teollisuustarvikkeita.

Edullisesti

JOULU-OSTOKSENNE

uudesta ja nykyaikaisesta

SUDBURYN

TBS KAUPASTA

missä on hyvä valikoima . .

LAATUVAATETAVARAA

KOHTUULLISIN HINNOIN!

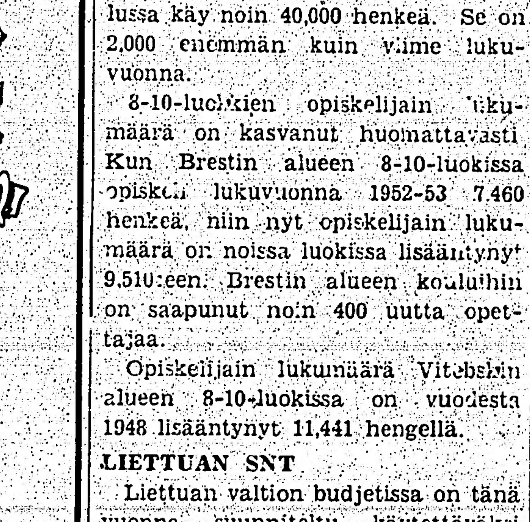

TYYTYVÄISYYS TAATAAN TAI RAHA TAKAISIN

SUOMALAINEN KAUPPA-APULAINEN

TBS LTD

62—64 BORGIA ST. PUHELIN 7-7703

(3-5-8-10)

Lähettäkää lahjapakettinne uudeksi vuodeksi!

Pakataan ja lähetetään Tanskasta

NÄMÄ PAKETIT MENEVÄT PERILLE 16. PÄIVÄSSÄ.

PARAS UUDEN VUODEN LAHJA OMAISELLENNE TAI YSTÄVÄLLENNE

SUOMESSA

KAIKKI ALLAMAINITUT PAKETIT OVAT TULLIVAPAITA SUOMESSA

Valitkaa seuraavista paketeista:

TYPE FL. 1 — HINTA $8.00
2 lbs. kahvia
2 lbs. valkoista riisiä
6—5¼ oz. tankoa makeata suklaata
2—4 oz. pakettia teetä
1 pak. kuivattuja hedelmiä

TYPE FL. 2 — HINTA $7.50
2 lbs. kahvia
4 lbs. valkoista riisiä
1 lb. luumuja
3—5¼ oz. tankoa makeata suklaata
½ lb. Kaakaota

TYPE FL. 3 — HINTA $5.80
2 lbs. kahvia
3 lbs. valkoista riisiä
1 pak. kuivattuja hedelmiä
1 lb. luumuja
1½ oz. kanelia

TYPE FL. 4 — HINTA $6.80
1 lb. Maxwell House kahvia (kannussa)
1 lb. puhdasta kaakaota
1 lb. valkoista riisiä
1 lb. kuivattuja sekahedelmiä
1½ oz. kardemummaa
1 pari "Kayser" Nylon sukkia

TYPE "OSLO" — Hinta $8.80
2 lbs. paahdettua kahvia (Santos)
4 lbs. valkoista riisiä
2 lbs. sokeria
2 lbs. lajitelma suklaata
1 lb. sekahedelmiä
(Jos Santos-kahvin tilalle halutaan Maxwell House-kahvia, on yllämainitun paketin hinta siinä tapauksessa $9.20)

TYPE "HELSINKI"—Hinta $5.30
2 lbs. Maxwell House kahvia (kannussa)
2 lbs. valkoista riisiä

HUOM! Paketteihin FL. 1, FL. 2 ja FL. 3 voidaan lisätä yksi pari "Kayser" Nylonsukkia, jos lähettäjä haluaa $1.50 lisämaksua vastaan. Myöskin voidaan samoihin paketteihin vaihtaa kalliimpaa Maxwell House-kahvia, joka on pakattuna ilmatiiviisiin kannuihin, maksamalla 40c lisää yllämainittuihin hintoihin. Silloin tulee paketin lähettäjän merkitä tilaukseensa: "Type FL. 1 MX." j.n.e.

Yllämainittujen lahjapakettien tilaukset lähetetään lentopostissa Tanskaan ja kun tilaus on otettu siellä vastaan, toimitetaan paketti kahdessa viikossa vastaanottajalle Suomessa.

JOKAINEN YKSITYINEN RUOKALAJI NÄISSÄ PAKETEISSA TAATAAN

LÄHETTÄKÄÄ PAKETTITILAUKSENNE OSOITTEELLA:

VAPAUS TRAVEL AGENCY

P. O. Box 69, Sudbury, Ontario

Longines-Wittnauer

RANNEKELLOJA JOULUKSI

Olemme kykeneviä kokemuksemme kautta antamaan teille neuvoja kellon ostossa. Pieni käteismaksu pitää minkä kellon tahansa jouluun saakka.

VÄHITTÄISMAKSUEHDOT

Kaikki Longine- ja Wittnauer-kellot ovat 17-kivisiä

J. E. Blais jewellers ltd

Longine- ja Wittnauer-kellojen valtuutetut välittäjät

65 ELM ST. E. SUDBURY

(10-12)

Kiitos Teille . . . Jokaiselle

Minä haluan lausua vilpittömät kiitokseni kaikille niille, jotka työskentelivät niin kovasti ja ahkerasti puolestani vaalikampanjani aikana ja niille jotka kannattivat minua äänestyspaikoilla.

Teidän luottamuksenne valitessanne minut jälleen pormestariksi on antanut uutta innostusta jatkamaan palvelustani teille parhaimpien etujeni mukaisesti. Minä vakuutan teille jokaiselle, että täysiaikaisena pormestarina minä tulen jatkamaan työtäni kaikkien kansalaisten eduksi tehdäksemme tästä suuresta kasvavasta Sudburyn kaupungista paremman olinpaikan.

Vielä . . . Kiitos Teille . . . Jokaiselle.

D. W. JESSUP

KIITOS KANNATTAJILLE JA AVUSTAJILLE

MINE-MILL UNION EHDOKKAILTA

STAN RACICOT	ALBERT GRAVEL	NICK SKAKOON	DAVID PURDIE
Valittu kontrollilautakunnan jäseneksi	Valittu Fournier-wardin valtuusmieheksi	Ryan Wardin valtuusmies-ehdokas	McCormick Wardin valtuusmies-ehdokas

50% union ehdokkaista tuli valituksi ja täten onnistuttiin tuomaan ihmisten tietoon osa niistä hyödyllisistä kunnallisasioiden hoitamisen muodoista, jotka täytyy ottaa käytäntöön ennenkuin pikkuveronmaksajat saavat huojennusta verotaakkaansa.

OTTAKAAMME SYDÄMMENASIAKSI KIINNOSTUA KUNNALLISASIOIHIN JA TÄTEN AUTTAA PIENTEN IHMISTEN ETUKAMPANJAA.

SOPIVIA LAHJOJA JOKA KOTIIN!

Täydellinen valikoima huonekaluja ja alamme tarpeita

• LAMPPUJA
• KENWOOD VILTTEJÄ
• SÄHKÖLAITTEITA
• TOIVEARKKUJA
• KAHVIPÖYTIÄ
• KAAPPEJA

ja satoja muita tarvikkeita sekä tietysti

NÄKÖRADIOITA

PIENI KÄTEISMAKSU VARAA LAHJANNE JOULUKSI

KARL NIEMI, suomalainen myyjämme mielellään palvelee teitä

BANNON BROS.

LAATUJEN TALO

123 Durham St. S. Sudbury

(3-5-8-10)

COCK O' THE NORTH

Kananpoikain ALOTTAJA

• Nyt on aika aloittaa kananpoikanne ensi kesän korkealle munatuotannolle. Aloittamalla nyt, kananpoikaset alkavat munimaan juuri silloin kun hinnat ovat korkealla. Ei ole tarpeellista odottaa kevääseen kananpoikien ostamista, kuten kaikki muut tekevät ja sitten olla pakoitettuja myymään munia talvella, jolloin hinnat ovat alhaalla.

TILATKAA KANANPOIKANNE NYT JA ALOITTAKAA NE COCK O' THE NORTH KANANPOIKAIN ALOTTAJALLA

AINOASTAAN 4.90 SÄKKI

KANANPOIKAIN RAAPINTAREHU 4.40 SÄKKI

TARPEELLISET AINEET

• Cock O 'the North kananpoikain alottaja on parasta, mitä valmistetaan pohjoisissa ja sisältää Vitamiini B 12 ja Antibiotic-aineita sekä sulfaquinoxiline, joka estää Coccidiosis.

SUUNNITELMAMME

Kasvattakaa kananpoikanne meidän suunnitelmallamme, niin teillä on munia silloin kun hinnat ovat korkeat.

• SUOMALAINEN PALVELUS •

Edward Grain Co.

COCK O' THE NORTH JA PIONEER REHUJA

66 Elm Street West Sudbury

LUOKITELLUT ILMOITUKSET

MYYTÄVÄNÄ

PIAN POIKIVA LEHMÄ MYYTÄVÄNÄ Vermilion joen rannalla, 5 mailia Whitefishista. Kysykää: Edvi Salo, R. R. 1, Whitefish, Ont. (8-10)

6 HUONEEN TALO, RAPPI-SISUSTUS, vesi, kuumanilma lämmitys, tontti ½ eekk., Trout Laken rannalla, seuraava Mäki Avenuesta. Soittakaa puh. 3-6237.

TALO MYYTÄVÄNÄ

VIIDEN HUONEEN TALO 3-HUONETTA alakerrassa ja 2-huonetta yläkerassa, kellari koko mittainen, sauna, navetta, maata 340 jalkaa pitkästi ja 240 jalkaa leveästi, 3 katuväliä laivalaiturille, kauppaan ja postikonttoriin. Valtakadun varrella. Hinnasta ym. saa sopia kirjeellisesti tai suullisesti omistajan kanssa. Lähemmin: Otto Siren, Sointula, B. C. (3-10)

VUOKRATTAVANA

KOLME YLÄKERRAN HUONETTA vuokrattavana. Kysykää: 1879 McFarlane Lake Rd. (10-15)

4 PALVELUA 4
LINDBERG TAXI
GEORGE'S AUTONAJOKOULU
8-8051
PRÄSSÄYSTÄ odottaessanne
MIESTEN KENKIÄ
20 Frood Road Sudbury

McLEOD
MOTORS & EQUIPMENT
65 Larch St. Sudbury
Puhelin 8-8344
PALVELLUT SUOMALAISIA YLI 35 VUOTTA
• FORD & MONARCH henkilöautoja.
• FORD KUORMA-AUTOJA ja traktoreita.
Suomalainen myyjä

JACKSON & BARNARD
Funeral Chapel Ambulance
SUDBURY 8182
HAUTAUKSIA ALHAISILLA HINNOILLA
HUOLELLINEN PALVELUS

IKKUNOITA JA OVIA
Sisä- ja ulkotarkoituksiin
Ammattitaitoisesti valmistetaan nykyaikaisilla koneilla laatuaineista.
NOPEA PALVELUS!
• PANELITE & ARBORITE Näitä suosittuja pintalevyjä kaikenvärisiä varastossa.
• CHROME-METALLI REUNUSTAA. Monta leveyttä ja mallia varastossa.
SUDBURY PLANING MILLS
D. G. HROMLAK, omistaja
812—820 MARTINDALE RD. PUHELIN 6-6771 SUDBURY
(1 to 12 E. I.)

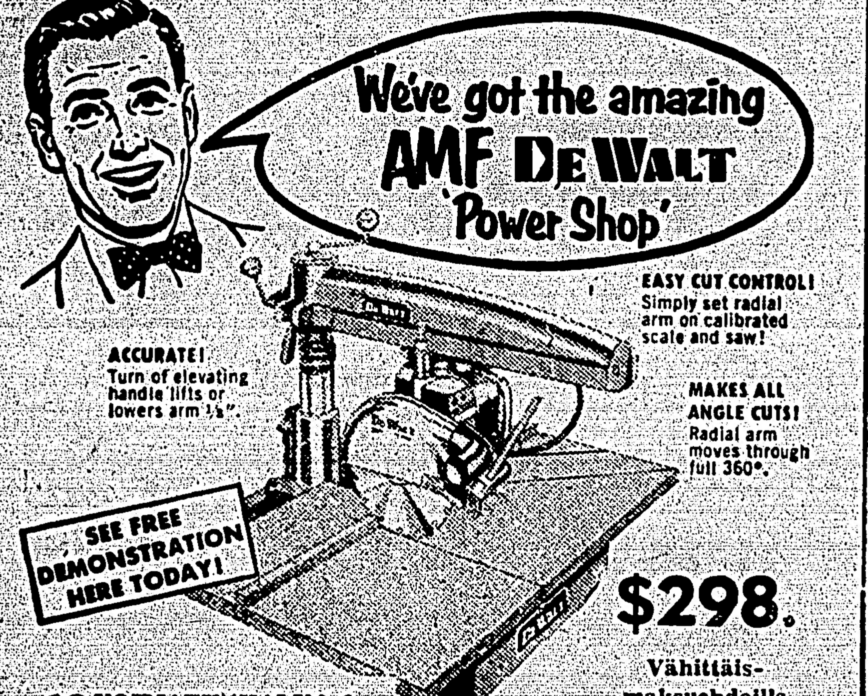

$298.
Vähittäismaksuehdoilla
12 VOIMATYÖKALUA 1

MIELLYTTÄVIEN JA KÄYTÄNNÖLLISTEN
JOULULAHJOJEN OSTOKESKUS
KÄYKÄÄ VALITSEMASSA JO TÄNÄÄN!
COCHRANES
PUHELIN 4-4255 SUDBURY

SUDBURY JA YMPÄRISTÖ

MUISTILISTA

"Entäs nyt, Niskavuori" näytelmän harjoitukset Finnish-haalilla tänä iltana kello 7.30.

Bingo-illatsu lasten joulujuhlan hyväksi Finnish-haalilla perjantaina kello 7.30 illalla.

Tanssit Finnish-haalilla joka lauantai-iltana. Hyvä soitto.

"Sattuuhan sitä sellaista" näytelmä esitetään Finnish-haalilla ensi sunnuntaina kello 7.30 illalla.

Lockerbyn naistenkerhon järjestämät käsityömyyjäiset Työn Puistossa lauantaina alkaa kello 2 ip.

Inco on ostanut timanttiporausliikkeen täällä

Äskeinen Mine-Mill-News kertoi, että International Nickel Co. on ostanut täkäläisen Smith and Travers Co.-nimisen timanttiporausliikkeen, joka on menneiden vuosien aikana tehnyt varsin runsaasti Incon töitä. Osto tapahtui siten, että Incon alayhtiö, Anglo-Canadian Company, osti Smith and Travers-yhtiön osake-enemmistön käsiinsä.

Mine-Mill-union osasto no 902 edustajat neuvottelevat parhaillaan uudesta työehtosopimuksesta tämän liikkeen työläisiä varten. Osaston edustajain ilmoitetaan vaativan, että Smith and Traversin työläisille on maksettava samat palkat kuin maksetaan samasta työstä muillekin Incon työläisille.

Foot & Goring Ltd.
Vakuutuksia - Kiinteimistöjä
Kiinteimistölainoja
PUHELIN 4-4092
52 Elm St. E. Sudbury, Ont.

KESTOKIHAROIDEN KESKUS
Ensiluokkainen palvelus
Balmoral Kampaamo
Sigrid Ketola, omistaja
8 Elm St. E., Puh. 3-1590, Sudbury
Kellarikerroksessa

Karpenterien union sisäänkirjoitusmaksu nousee vuoden alusta

Maanantaina pidetyssä kokouksessa päätti Carpenters and Joiners union paikallinen osasto kohottaa sisäänkirjoitusmaksun 50 dollariin. Aikaisemmin on sisäänkirjoitusmaksu ollut 35 dollaria. Tämä korotus tulee voimaan vuoden alusta.

Kokous äsitti filmi esityksellä ja filmejä tullaan vastaisuudessakin esittämään aina kuukauden ensimmäisessä kokouksessa. Union kokouksia pidetään kaksi kuukaudessa ensimmäisenä ja kolmantena maanantaina.

$20 palkankorotus uudessa sopimuksessa

Äskettäin allekirjoitettiin Sudbury and District General Workers Union ja Palm Dairies-yhtiön kesken uusi työehtosopimus vuoden ajaksi. Meijerityöläiset saivat $20 korotuksen kuukausipalkkoihinsa ja ajurit $18.30.

Union taholta on esitetty maakunnan työsuhdelautakunnalle vaatimus sen tunnustamisesta Metropolitan Stores-yhtiön työläisten edustajaksi työehtosopimustarkoituksia varten. Yli 95 prosenttia liikkeen työläisistä ilmoitetaan kuuluvan unioon.

Neuvottelut uusista sopimuksista ovat parhaillaan käynnissä useiden eri liikkeiden kanssa, käsittäen Silverman and Sons-liikkeen, kolme kaupungin suurinta lepomoliikettä ja Murray Lunch ravintolan.

Valittiin yksimielisesti uudelleen

Sudbury and District General Workers Union virkailijoiksi valittiin äskettäin yksimielisesti entiset virkailijat: Cliff Mathieu presidentiksi, Bill Gadger varapresidentiksi, Einar Johnson rahastonhoitajaksi ja Jack Yrcha sihteeriksi. Osaston palveluksessa on kaksi palkallista toimitsijaa Wm Kennedy ja Al LaChance.

Ooria 8 vuodeksi

East Rim Nickel Mines tuottaa nykyään ooria noin 350 tonnia vuorokaudessa ja lähiaikoina tuotanto on tarkoitus korottaa 500 tonniin vuorokaudessa. Timanttiporauksilla todettua ooria sanotaan olevan kahdeksan vuoden ajaksi. Tähän mennessä on oorista saatu keskimäärin 1.58 pros. nikkeliä ja 0.59 pros. kuparia.

Mrs. Frank Salo sairaalassa

Mrs. Frank Salo, Kelly Lakelta, ilmoitetaan olevan sairaslistalla. Hän on Sudburyn St. Josephin (vanhassa) sairaalassa.

Bingo-illatsu lasten joulujuhlan hyväksi Finnish-haalilla

Tavanmukainen vuotuinen lasten joulujuhla pidetään Finnish-haalilla joulukuun 20 pnä. Tähän tilaisuuteen ovat tervetulleita kaikki suomalaisten lapset.

Pikkulahjojen ostoa varten on SJ:n lasten komitea kartuttanut varoja ja saanut lahjoituksia. Komitea järjestää ensi perjantai-iltana Finnish-haalilla bingo-illatsun tätä samaa tarkoitusta varten. Tilaisuus alkaa kello 7.30 il. Tulkaa joukolla nauttimaan toveriseurasta ja koettamaan onneanne bingo-pelissä. Emännät tietysti tarjoavat kahvia nisun kera.

Käsityömyyjäisistä saa arvokkaita joululahjoja

Lockerbyn naistenkerhon järjestämät käsityömyyjäiset ovat Työn Puistossa ensi lauantaina. Ahkerat lockerbylaiset emännät ovat vaalien ja muun työn ohella löytäneet aikaa valmistaa näitä monenlaisempaa tavaraa näitä myyjäisiä varten, joten sielät on mainio tilaisuus valkoida joululahjat. Myytävien tavarain joukosta löytyy miesten villasukkia, käsineitä, lattiamattoja, esiliinoja, pöytäliinoja ja monia muita käytännöllisiä esineitä. Hinnatkin ovat kohtuullisia.

Myyjäiset alkaa jo kello 2 i.p. ja emännät pitävät kahvipannua lämpöisenä koko päivän.

"Sattuuhan sitä sellaista" tulee Finnish-haalille

"Sattuuhan sitä sellaista" on sen hauskan huvinäytelmän nimi, jonka holm losaisena vierailunäytelmänä esittävät Beaver Laken ja Whitefishin näyttelijät Sudburyn Finnish-haalilla ensi sunnuntaina. Kun näytelmä on jo esitetty täällä Beaver Lakella, Whitefishissa ja Wanupissa, niin voidaan odottaa, että esitys on varmaa ja sujuvaa. Kun saavutte sudburylaiset haalille ensi sunnuntaina kello 7.30 illalla niin voitte viettää hauskan illan.

54 prosenttia kävi äänestämässä Sudburyn vaaleissa

Maanantaina pidetyissä kunnallisvaaleissa Sudburyssa käytti 54 prosenttia valitsijoista äänioikeuttaan. Viime vuonna kävi äänestämässä vain 39.7 prosenttia äänestyskelpoisista. Tänä vuonna pormestarin vaalit vaikuttivat osanottomäärän nousuun kun sensijaan viime vuonna oli vain yksi pormestarin ehdokas, joten ei pormestarin vaalia suoritettu.

Vaalien lopulliset tulokset ovat seuraavat:

PORMESTARIN VAALIT

D. W. Jessup	5875
W. S. BEATON	5171

KONTROLLILAUTAKUNTA

L. Lamoureux	5977
G. Monaghan	5831
R. Jessup	5421
S. Racicot	4341

KAUPUNGIN VALTUUSTO

Fournier Ward:	
V. Whalen	1199
A. Theriault	1056
A. Gravel	1026
McCormick Ward:	
J. Cormack	1735
G. Hartman	1650
S. Rothschild	1479
Ryan Ward:	
J. Fabbro	2775
J. Coe	2640
K. McNeill	2559

Sudburyn kaupungin valtuustoon ja kontrollilautakuntaan tuli vaalien perusteella kolme uutta jäsentä. He ovat työväen miehet Racicot ja Gravel sekä McCormick Wardissa valittu Rothschild.

Työväen valtuusmiesehdokkaat muissa wardeissa kuin Fournier wardissa jäivät vielä tänä vuonna valitsematta. He saivat ääniä seuraavasti: D. Purdie 789; N. Skukoon 1299 ja H. Proctor 741.

"Salaisen arkiston" hallitus USA:ssa

Suunnittelemassaan "harhauttamisoperatiossa", jonka tarkoituksena on saada Amerikka unhoittamaan republikaanien rikotut lupaukset veroihin ja farmitavarain hintoihin nähden sekä työläisiä uhkaavat lomauttamiset, republikaanit antoivat kansakunnalle uuden näytöksen Brownell-Hoover-McCarthy "vakoilusirkuksesta".

Brownell-Hoover esitys oli maho — jos sitä arvostetaan järjen, todistusvoimaisuuden ja kaiken muun valossa, minkä perustuslakimme takaa meille "lailliseksi menettelymuodoksi".

Mutta Brownell-Hoover esitys oli peloittava esimerkki siitä kuinka pitkälle J. Edgar Hoover — jota Amerikan kansa ei ole koskaan valinnut mihinkään virkaan — on saanut poliisivaltansa tuntumaan Valkoisessa talossa, kongressissa ja ennenkaikkea perustuslain laatijain rajojen ylittämisessä.

Brownellin ja Hooverin lausunnot olivat tyrmistyttäviä siinä, että yhdellä puolen he eivät voineet esittää yhtään ainoata todistusta että White tai kukaan hänen kumppaninsa olisi koskaan ollut missään tekemisissä vakoilun kanssa. Toisella puolen niin Brawnell kuin Hooverkin sanoivat koppavasti, että kansakunnan täytyy tyytyä heidän sanaansa, mikä on annettu "luottamuksellisten tietojen" ja "salaisen arkiston" perusteella.

Näiden "luottamuksellisten tietojen" ja "salaisten arkistojen" perusteella Brownell-Hoover-McCarthy vcimat vaativat, että Amerikan kansakunnan tulee nyt hävittää (Perustuslain) viidennen muutoskohdan, todistuslain, ja ottaa niiden tilalle poliisivaltioteorian, että FBI:n syytös tarkoittaa automaattista rikollisuutta, ja että Yhdysvalloissa täytyy olla vallalla yleinen puhelinlinjojen kuuntelu.

Mitä tämä FBI:n koppava poliittinen pomo sanoi Yhdysvalloille, oli se, että FBI:n salaisen poliisin ja "luottamuksellisten ilmiantajain" sanaa ei saa panna kyseenalaiseksi; että J. Edgar Hoover todistamatta jäänyt sana on suurempi kuin perustuslaki, suurempi kuin presidentin virka ja että se on Amerikan kansan kyselymahdollisuuksien ulkopuolella oleva.

Mikä oli se rikos, minkä Truman teki Hooverin, Brownellin ja heidän ulvovan lehdistönsä mielestä? Truman ei hyväksynyt Hooverin määräyksiä Whiten asiassa! Mitä Hoover sanoi Whitesta "arkistonsa" ja "luottamuksellisten ilmiantajainsa" perusteella? Vain sen, että hän, J. Edgar Hoover uskoo Whiten olevan "sopimattoman". Mutta ei uskaltanut väittää, jotta hän todisti Trumanille ja hänen hallitukselleen, että White oli vakoilija — hän sanoi vain, että Whitea "epäiltiin" Elizabeth Bentleyn todistamatta jääneen jutun perusteella.

Republikaanipuolue sanoo, että jos Hoover antaa määräyksen, että kuka tahansa yhdysvaltalainen on "sopimaton", Yhdysvaltain presidentin täytyy noudattaa sitä määräystä tai muuten hänet leimataan maanpetturiksi. Tai, jos tästä ei ole apua, hänet tuomitaan syyllistyneeksi McCarthylaisten mielestä helläkäsityyteen... On kehitetty uusi rikos ERIMIELISYYS McCarthysmin poliittisen linjan suhteen... N. Y. Daily Worker.

Pääministeri lähtee matkalle eri osiin maailmaa

Ottawa. — Pääministeri Louis St. Laurent lähtee ensi helmikuun 4 pnä matkalle eri osiin maailmaa, tiedoitettiin täällä tiistaina.

Hän vierailee Intiassa, Pakistanissa, Ceylonissa, Australiassa, Uudessa Seelannissa ja mahdollisesti Japanissa. Pääministeri palaa Canadaan maaliskuun 22 pnä.

Canada auttaa Ceylonin yliopistoa

Colombo, Ceylon. — Canada on myöntänyt Colombo-suunnitelman perusteella $15,000 välineiden ostamiseksi Ceylonin yliopiston maatalouskoulule.

Canada myös suunnittelee vaihtaa opettajia ja lähettää ammattitaitoisia miehiä johtamaan yliopiston farmijaostoa samaan aikaan kun ceylonilaisia opettajia saapuu Canadaan kursseille.

Hitler teloitutti 25,000 saksalaista, jotka merkittiin sitten kadonneiksi

Helsinki. — (VS) Äskettäin tehtiin Saksan demokraattisessa tasavallassa hyvin mielenkiintoinen löytö — keksittiin nimittäin eräästä kätköpaikasta Hitlerin armeijan ylipäällystön arkistot. Muun erikoisen ohella arkistosta käy ilmi, että elok. 26 päivästä 1939 tammik. 31 päivään 1945 tuomittiin Wehrmachtin sotaoikeuksien summittaisilla tuomioilla rintamalla ja selustassa kuolemaan 24,559 saksalaista sotilasta ja upseeria. Valtaosaltaan teloitustuomiot pantiin myös täytäntöön. Useimmiten teloitustuomioiden perusteluina olivat "pelkurius", "poistuminen joukko-osastosta" jne. Teloitetut sotilaat vietiin kirjoihin "kadonneina".

Nämä Hitlerin ylipäällystön salaiset arkistot oli luokiteltu huolellisesti sekä havainnollistettu piirroksin ja tilastokaavoin. Esimerkiksi "Kuukausiselostukset kuolemantuomioista — II B" mainitsevat yllämainittuna aikana 14,338 sotilaan tulleen tuomituksi kuolemaan taistelukentällä ja 8,996 heistä teloitetun. 12,245 heistä kuului armeijaan, loput laivastoon ja ilmavoimiin. Lisäksi 621 armeijan jäsentä teloitettiin selustassa elok. 26 päivästä 1939 lokak. 31 päivään 1944.

Kuolemantuomioiden tilastokäyrä nousi seuraavasti: tammikuussa 1940 rintamalla ja selustassa 99 kuolemantuomiota, tammikuussa 1944 532 ja tammikuussa 1945 952.

Hitlerin Saksan romahduksen viimeisistä vaiheista ei ole tilastoja. Mutta Berliinin taisteluista pelastuneet saksalaiset kertovat, että satoja sotilaita ripustettiin puihin ja katulyhtyihin Hitlerin kerätessä kaikki aseelliset voimansa viimeiseen taisteluun.

Lietsoakseen revanshimielialoja ja kärjistääkseen kylmää sotaa liittokansleri Adenauer on propagandamielessä "kaivannut" näitä kadonneita Neuvostoliitolta. Toivottavasti Hitlerin teloittamista sotilaista julkaistut nimiluettelot vastaavat hänelle, missä he ovat. Toteamme vain, että Adenauerin ja hänenn taustamiestensä amerikkalaisten väitteet Neuvostoliitossa kadonneista saksalaisista sotilaista ovat saaneet varsin pahan, niin, suorastaan ruhjovan iskun.

Suoria sanoja USA:n urheilusta

Äskettäin tapahtui USA:n urheiluelämässä välikohtaus, joka aiheutti myrkyllisiä sanomalehtikommentaareja. Stanfordin yliopiston opiskelija Bob Mathias, kymmenottelun maailmanennätysmies, olympiavoittaja ja yksi parhaista ylioppilas-jalkapalloilijoista, ilmoitti luopuvansa jalkapalloilusta.

Mathias sanoi luopumisensa syyksi seuraavaa: "Koko urheilumme, koko amerikkalainen urheiluelämä riippuu dollareista. Koko elämämme kulkee tällä kerralla sotavarustelusta hyötyvien rahamiespiirien kyynillisen moraalin atmosfäärissä."

Kaksi ministeriä syytteessä salametsästyksestä

Kööpenhamina. — Kaksi tanskalaista ministeriä vangittiin torstaina ja pantiin syytteeseen salametsästyksestä. Vangitut ministerit ovat maatalousministeri Jan Smoerum ja kulkulaitosministeri Carl Peterson.

Tilanteista jutussa on se, että maatalousministeri on joutunut syytteeseen oman ministeriönsä säädösten rikkomisesta kun hän on yhdessä kulkulaitosministerin kanssa ampunut fasaaneja. Maatalousministeri puolustaa itseään sillä, ettei hän ole koskaan kuullut, että tällaisia säädöksiä on olemassa.

Atomitutkijat ovat pelon vallassa

Chicago. — Ryhmä atomitutkijoita on selittänyt, että senaattori McCarthyn tutkimukset uhkaavat sitä tutkimusta, joka tukee Amerikan "kansallista puolustusta".

Amerikan tiedemiesliiton hallitus on lausunnossaan huomauttanut siitä, että laaja virastaerottamistoiminta Fort Monmouthissa on huonontanut moraalia laboratoriossa ja että monet tiedemiehet osoittavat pyrkimystä päästä työhön muualle.

Maanjäristys aiheutti vakavaa tuhoa Chilessa

Antofagsta, Chile. — Ankara maanjäristys vapisutti maanantaina Calaman kauppalaa, joka sijaitsee 125 mailia koilliseen täältä.

Tänne saapuneissa tiedoissa sanottaan, että noin yksi kolmasosa asunnoista tuhoutui maanjäristyksen johdosta. Yhdeksän henkilön ilmoitetaan loukkaantuneen.

Kaksi opiskelijaa ammuttu Teheranissa

Teheran. — Sotilaat ampuivat maanantaina kaksi opiskelijaa Teheranin yliopiston pihalla hajoittaessaan brittiläisvastaista mielenosoitusta.

Tämä oli yksi niistä monista häiriöistä mitä on sattunut sitten viime lauantain, jolloin hallitus ilmoitti, että diplomaattiset suhteet on solmittu Britannian kanssa.

Teheranin sotilaskuvernööri ilmoitti maanantaina, että noin 40 opiskelijaa oli kokoontunut Teheranin yliopiston pihamaalle ja he huutelivat brittiläisvastaisia tunnuslauseita. Opiskelijat kieltäytyivät hajaantumasta, jonka johdosta sotilaat avasivat tulen mielenosoittajia vastaan, jolloin kaksi opiskelijaa sai surmansa ja useita haavoittui.

— Syvin Superior-järven kohta on 1,290 jalkaa.

LOCKERBYN NAISTEN KERHON
KÄSITYÖMYYJÄISET
Työn Puistossa, lauantaina, joulukuun 12 p:nä alkaen kello 2 iltapäivällä
Hyviä ja uudenmallisia miesten villasukkia, käsineitä, hyvin kudottuja "räsymattoja" ja monenlaisia muita käsitöitä. Ne ovat hyvin joululahjoiksi sopivia ja tarpeellisia välineitä. Kohtuulliset hinnat. Kahvitarjoilu jatkuu koko päivän. Tervetuloa!

SUDBURY JA SOO
HUOMIO!
'Savotan Sanni'
esitetään seuraavilla paikkakunnilla yleisön toivomuksesta uudelleen
SUDBURYSSA, Finnish Hall, maanantaina, joulukuun 14 p:nä kello 8 illalla.
SUDBURYSSA, Sampo Hall, tiistaina, joulukuun 15 p:nä kello 8 illalla.
SAULT STE. MARIESSA Oddfellows Temple, torstaina, joulukuun 17 p. kello 8 illalla.
PALMUN ELOKUVAT
(5-8-10-12)

★ **ANNIN KAMPAAMO**
ALENNUS
kaikille kestokiharoille joulukuun 15 päivään asti
22 FROOD RD.
Puhelin 3-4252
Vastapäätä Uutta Loblaw
SUDBURY ONTARIO

Hyvän kuvan ja äänen saatte PHILIPS
Laatu-
näköradiolla

PÖYTÄMALLI PH-334
Siro 17-tuuman pöytänäköradio, joka antaa teille nautintoa selvällä ja tasaisella, eniten luonnollisilla kuvilla kuin koskaan on nähty ja joka on täydellisessä sopusuhtaisuudessa Philipin vertaamattoman äänen. Voimakkaat johtoyhtymät paremman kuvan ja äänen laadun vaikeammankin aseman suhteen. Sisään asetettu antenna tekee ulko-antennan tarpeettomaksi voimakkailla signaaliseuduilla. Voidaan helposti vaihtaa U.H.F. vastaanottoa varten. Nykyaikaiset kaapit walnut-, mahonki- ja tammipuusta sopivien jalustoiden kanssa.
HINTA $299.95
VOITTE KUULLA TAI NÄHDÄ LIIKKEEMME ERIKOISHUONEESSA TAI KOTONANNE
Tilaukset suullisesti, puhelimitse tai kirjeellä.
TAATTU PALVELU
MEILLÄ ON OMA NOPEA TAATTU NÄKÖRADIOPALVELU JA RCA VICTOR TEHTAAN TAKAAMA PALVELU
Välitämme myös RCA VICTOR ja ADMIRAL MERKKEJÄ
SAATAVISSA KOHTUULLISELLA VÄHITTÄISMAKSUILLA
MELODY MUSIC STORE LTD.
Sudburyn johtavin musiikkikauppa
45 Durham St. S. Puh. 3-1671 Sudbury

ASIAMIESTEN HUOMIOON!
TASKUKALENTERI LOPPUUNMYYTY
Jos teillä asiamiehenä on Taskukalenteria enemmän kuin saatte myydyksi, olkaa hyvä ja lähettäkää liiat Taskukalenterit heti takaisin.
VAPAUS PUBLISHING COMPANY LIMITED
BOX 69. SUDBURY, ONTARIO

12 PÄIVÄÄ JOULUUN

KALLIOSTA LÖYSIN PALJON
Miellyttäviä lahjoja
KOHTUULLISIN HINNOIN!
SIELLA ON:
• VALIKOIMA LELUJA
• SÄHKÖLAITTEITA
• RADIOITA
• PUUSEPÄN TYÖKALUJA
• PORSLIINI- ja LASIASTIOITA
• TALVIURHEILUVÄLINEITÄ
• JA PALJON MUUTA
Wm. KALLIO HARDWARE
Puhelin 4-4041
27 Larch St. Sudbury